大清宣統元年己酉八月十六日 共四張

本館定報價目
每份售大洋二分
中國境內 全年逐日寄大洋九元六角 半年四元八角
日本 全年九元六角 半年四元八角
外國 全年十四元四角 半年七元二角
報費先惠 郵票不收

中報

告白刊例
論前兩行起碼每行以第一版爲準第一日每行七角半第二日起每行五角半多則按行照算後幅長行二百字起碼短行五十字起碼多則均以十字遞加第一日每字五釐第二日至第七日每字三釐第八日以後每字二釐半

西歷一千九百九年九月廿九號禮拜三

本館開設望平街第一百六十三號　第一萬三千一百六十六號　德律風第九十五號

欽定二十四史 光緒朝東華續錄 出書廣告

請君請即向各經售處憑券取第三次十五史 本埠外埠郵費每部四元輪船火車未通處每部六元陝甘雲貴川五省加倍
壽券諸君請即向各經售處憑券取第一批書三十部 外埠郵費每部一元輪船火車未通處一元五角陝甘雲貴川五省加倍

總發行所 上海棋盤街 集成圖書公司 中書局 啓

華商銀行催收第一期股款廣告

諸君熱心毅力認股簽名時形踴躍原定以八月十五日爲首次收股之期今期已屆尚有已認未繳者恐未週知特再告奉催 祈速繳到回收據是爲至禱至第二三期收股期俟公同議定後再行布聞
本埠收股處 大清銀行 交通銀行 四明銀行 信成銀行 義善源號 天順祥號 源豐潤號 慎餘莊 立餘莊 崇餘莊 兆豐莊 宏大莊
本銀行聯合南洋創成公益額定資本英洋一千萬元分作二百萬股每股英洋五元先收每股一元發起以來辱承海內外認股諸君踴
上海華商銀行總事務所啓

蘇經蘇綸絲紗兩廠開會廣告

本廠遵奉農工商部批示重行選舉總協理並呈經蘇撫憲行由商務局轉飭遵辦又蒙蘇撫憲委派商務局總辦張觀察屆期到場監視以昭鄭重茲定九月初二日二時假商會開會選舉請各股東先期隨帶股票息摺及新股收據到商會領取入場券被選舉資格三條列下
一年滿三十歲以上有實業上之經驗者
一新舊股份各有二十股以上者
一被選舉後能常川到廠任事者

歷史小說 無恥奴 初集出版廣告

天下惟闒茸無賴之輩不復知人間有羞恥事故其心術其舉動其口吻他人百計猜測而不能得一彷彿者一經妙筆便爾躍現紙上殊足令見者汗顏聞者齒冷也
初集每部洋四角二集九角
總發行所新小說社 寄售處上海棋盤街開明書店

裕商銀行廣告

啓者裕商銀行總理盛撰臣於本年七月十一日因病身故茲由股東胡厚三邀集各股東及董事查賬在斜橋盛宮保行轅內公同會議已遵各股東議定援照奏定銀行則例因有事故歇業之例情願歇業公舉董事王錫五顧詠銓爲清理所有該行存欠各款望各戶早日持據來行清厘取付以便結束帳目特此登報聲明

提督快輪准於本月十七日早開往青島

本輪帳房嚴乾利謹白

民吁日報出版廣告

本社近將民呼日報出售與某君業已過盤改名民吁日報仍設上海望平街一百六十號內
以提起國民精神痛陳民生利病保存國粹講求實學爲宗旨 凡欲購閱者請向本社
即日出版 內容不觀海內獨一無二之聲價故取價不得不高茲定每份收大洋二分四釐全年十元半年五元 本社招請各埠訪員及義務訪員如有願屈就者請 鴻儒碩彥如有惠寄以收切磋之效 一律歡迎惟登報與否原稿概不檢還
先惠寄新聞三日 再本社博徵海內外名家各種著作

嘉綸綢緞局遷移預告

本號創設有年信字震丹久荷各界歡迎但地處偏狹咸謂交通不便本號爰體斯意擇地四馬路口老巡捕房對面修葺房屋工竣與遷再當佈告他日
惠移玉趾籌遷倍荷光榮謹當廉價報酬留作移居紀念

寧波四明分銀行開辦廣告

本分銀行設在寧波江北岸於七月廿八日開辦由上海總行稟部給照所有商業儲蓄兩櫃悉照部章辦理商業櫃存款利息活期長年三厘定期六個月五厘一年六厘儲蓄櫃活期長年三厘定期六個月五厘一年六厘兩年七厘諸尊光顧 惠臨不悞爲幸

江浙兩公司客車於八月十五日起改定時刻表列後幅特此布聞

電報滬局安設無線電報廣告

本局安設無線電報現已告成自本月十二日起收發官商各報每字收資洋一角以十字起碼欲知詳細章程可向本局取閱特此佈聞

駐滬皖路公司勸股票總局啓

皖路勸股票處州分局設在尚節樓東如有交易即請就近接洽特此佈聞 各寶號

上海大馬路新開 綸華慎記綢緞莊擇於本月十九日開張

北湖南臺門面一宅西間壁便是

御醫陳蓮舫留言

余以頤養暮年懸車梓里屢承滬上諸君勸駕故囑門人謝明甫留申懸壺以便隨時延請藉慰群情余前歲北行會令謝生代診喜其處方切脈不負薪傳頗受獲效諸君推許凡表同情者留就近診治可也 寓四馬路一家春對面東華里

華安合羣保險有限公司第一屆發息廣告

本公司現屆第二次週年結賬並發官息定於八月初一日起付股諸君請持息單至本公司收取再凡未換股票者亦祈速持原股收據前來照換爲盼　總董朱葆三　總理沈仲禮同啓

永年人壽保險公司佈告

啓者凡在本公司保壽諸君自保之後如有遷移住處者必須知照本公司爲要或請駕臨五馬路第十三號本總公司寫字房內自行知照或函示現在遷居之詳細地方方可此佈 1146

洞庭三善堂廣告

我洞庭三善堂向在小南門外堂屋之後即爲殯房近來該處人烟稠密因致殯房貼近鄰家房屋甚爲可慮且致殯房常患不敷是以去冬渠衆公議咸以遷地爲良即在左近購定地基爲另建之計雖衆董分投捐助廣爲勸募而諸同鄉散處城廂恐難偏及爲特登報廣告務祈諸同鄉關懷桑梓陸續輸將無如所需甚鉅倘荷多助則各被於幽冥庶使勒碑戴德大名永垂不朽行看施惠溥仁奕世定邀福報如蒙諸鄉臺們念桑梓之誼或集腋成裘數不論多寡澤皆惟盼南市則交本善堂北市則交四馬路招商總局當即塡掣本善堂收條爲據不勝待命之至　洞庭三善堂謹啓

賞格

本所轉運桐油於本月初一夜在洋關北面棧房內被竊洪江桐油六十七件爲數甚鉅非小竊可比如有通風報信確有實據者酬洋一百元因而人贓並獲酬洋三百元儲洋以待決不食言　嘉興桐油公所廣告

江西鐵路股東鑒

本公司擇定八月二十五日起廿九日止在江西省城開第一次股東會凡附股及五百元者有一議決權不及五百元可聯合成一議決權務乞各股東於開會前五日或執股票或執收單親赴本公司驗照掛號隨給入場券如股東不能親到須出具憑證書並投票收單請業經附股有一議決權者爲代表特啓

江西鐵路公司告白 1078

懇令明察

景德鎮巡警局自去年使用漸大經費難支今年毛大令到任決計改良禀請王委員鑑經理不期浮樑西鄉劣紳汪龍光欲攬利權運動私人謀爲總董毛令初蒞此地不知其人底細即令入局而王委一見汪面即拜爲師於是互相爲奸上委則播以私或捉人勝擄人衣靑人錢種種不堪以致物議沸騰幾釀大禍汪則借總董謀利擅定章程不顧大局後經商家控告毛令查明情節即將汪撤退調交錢保甲經理並另擬章程除去總董名目以安地方合鎮戴德夫汪紳平日魚肉鄉里致該邑稱爲鐵掃帚之名號劣跡甚多言之不盡聞現已由郡至省運動謀充諮議員缺此事果成吾恐景鎮害去而浮邑之害又來矣未卜當道者能燭其奸否亟登之爲世告

招工廣告

本局現擬建造工廠官舍樓房數所以備本局印刷之用按照美京華盛頓米拉伯公司所繪圖樣作法建造該圖樣作法現存本埠大清銀行內欲攬此工者向該銀行詳閱　各攬工人估算此工須照以下所分各門之各份或一小分估　一各工廠官舍樓房全工　掘工加堅三合土以鐵枝洋灰少子碎石築成及磨工等均合在內　一各種□器詳明於□單圖樣在法書內　一各種鋼件各工人衣櫃加工房裁料之鋼車如飯廳之飯櫈飯桌如濕紙處之鋼桶等件　各攬工人須將全工或各份分估於八月念日以前寄至北京度支部印刷局以便於念日開標比較價目　各估單用信皮封信面註明北京度支部印刷局之工單攬標字樣　各中標人須知工價照每批所作之工付給八成扣留二成俟全工告竣驗收後發給　各中標人須有保行押款該押款須値所攬之工十成之五　本局有任便取舍各標之權若不合本局之意則舍棄不用

北京度支部印刷局白

預備立憲公會出版書告

預備立憲公會報　全年一元三角四分

城鎮鄉地方自治宣講書　五角一分　又表　七分

地方自治制綱要　四角　地方行政制度　三角　公民必讀二編　五分均一角

日本憲法詳解　四角　選舉法要論　四角　諮議局章程講義　五分　二角

憲政□批從廉各大書莊均有寄售

上海絹絲紡織製絲線廣告

本公司所製麒麟牌孔雀牌鳳凰牌雲龍牌各式絲線以及單絲雙絲細絲此絲織帶織帽結子打辮線叠緞絨綿紗線及子紡綢綾縐無不適宜行銷已久價廉物美早在貴客洞悉之中毋庸贅述近來消路日見廣闊本公司特添絲車數十部以期精益求精如蒙賜顧請駕臨英界二洋涇浜善樂里隔壁本公司帳房面議外省貴客欲辦者請函致天津路三號代理絹絲公司批發所隨時作復信力自給零躉批發均可

上海謀得利分設在漢盤街中平和里口

洋琴　風琴拉琴

唱戲　留聲戲片京調小曲

軍營　鼓號樂器

比衆公道

謀得利總公司啓

時疫醫院廣告近日腹瀉而不嘔吐者即是急痧

近日吐瀉霍亂時症已經人皆知乃近來痧症往往祗患腹瀉並不嘔吐以致人多以爲常事易生忽略迨至手足厥冷病勢轉劇方始送至本醫院救治每苦不及措手良用惻然爲此廣告同胞要知病發時當秋時與夏時不同日來炎暑漸退熱不上衝故但腹瀉而不嘔吐者即是急痧萬望初起之時即送本醫院按照病情輕重服藥即愈並可不用刀割也幸勿觀望而延自誤性命再本醫院現在定製臥病橡皮車一輛運送病人非常安穩如有需用者請即打德律風到本院　本院德律風第一千零七十三號　當即派車前往迎接無德律風之處着人到院送信亦無不可此啓

發起人沈仲禮朱葆三同啓

普通音樂公司

唱戲機器特別減價五折售現

劃一無讓

戲片各色各樣俱全

四馬路南首棋盤街中市　啓

寶興股份有限公司各股東鑒

本公司於本年五月十五日假座杭州商務總會開股東大會嗣因股東沈君福祥等未及到會與創辦人涉訟業經斷結茲奉勸業道憲撥示該公司帳目算淸後須另行開會公舉總理及董事查帳人等因自應遵照辦理爰特定本月二十四日下午一句鐘仍假總商會開會淸算帳目後即行接續開會公舉經理董事及查帳人除由股東王廉等稟准道憲委員監視外並東請商會總協理督同監算以昭鄭重凡在本公司附股諸東屆期務祈各隨帶收據惠臨核議一面已由創辦人另函知照特此登報廣告幸勿放棄毋任禱盼

寶興股份有限公司謹啓

民吁日報最後之廣告

嗚呼本報自停版招盤業經多日近始得將機器生財等過盤與民吁日報社承接所有一切應收應付欵項以後概歸民吁日報社經理亦快事亦痛事也

參順時啓事

卓然先府君棄世在ㄚ安號未招頂之先迨由昌記接盤嘗日經僕將先君經手所向各行定貨事情及往來帳款逐一嘗衆ㄝ劃淸並將股份推出統歸昌記承管嗣後概與前東無涉緣僕少不更事特此聲明以淸界限尚希鑒察

◉今日本報目錄◉
▲第一張　宮門抄　代論　要件　專電　緊要新聞一
▲第二張　緊要新聞二　分類新聞　清談　著雜
▲第三張　各省籌辦諮議局　本埠新聞
▲第四張　要摺　譯件　小說　國外新聞

宮門抄

八月十五日　召見軍機　明日換夾袍褂

代論

攷察憲政大臣李家駒奏攷察日本司法制度摺

再續

一編定刑律宜分期進行也伏讀本年正月二十七日諭旨刑法之源本乎禮教中外各國禮教不同故刑法亦因之而異中國素重綱常故於干犯名義之條立法特爲嚴重良以三綱五品闡自唐虞聖帝明王兢兢保守實爲數千年相傳之國粹立國之大本今寰海大通國際每多交涉固不宜墨守故常致失通變宜民之意但祇可採彼所長益我所短凡我舊律義關倫常諸條不可率行變革庶以維天理民彝於不敝該大臣等務本此意以爲修改宗旨是爲至要等因欽此仰見我皇上慎重刑律尊崇紀綱於保存國粹之中仍寓變通化裁之道欽佩莫名伏思刑律本與禮教相維出乎禮即入乎刑民商各律但規定財產關係其範圍不出權利以外刑律不然權利之外尚有維持公安矯正風俗諸事是故維持禮教舍刑律不爲功然禮教固必須維持而改定刑律亦不可不求其適用欽定大清律例一書仁恕公平法良意美然時至今日不能不議及改訂者一則將實行立憲不得不棄舊以謀新一則將改正條約不得不舍異而從同也奴才以爲編纂刑律之時固宜以禮教爲主然與憲法作用及國際交通有關係者仍宜加意斟酌以收實效例如臣民權利義務憲法之所規定不復區別等級人民既屬平等則刑律自不得再有良賤奴僕之名始歸一律又如現行律妻毆夫者但毆亦坐夫毆妻者非至折傷不論是固本於乾剛坤柔之義然西律夫妻平等妻不得毆夫夫亦不得毆妻若必存非至折傷不論之條則外人之携眷僑居者深形不便即不能無異議矣中國禮教爲數千年來立國之本稍有人心決不敢輕言廢棄惟刑法與民法異凡履是邦之土地者即應服是邦之刑法中西政俗本難强同既欲强人以就我不妨因時以制宜我國禮教固宜遵守而列國通行之禮教亦不能不稍事研求但使無戾乎風俗無害乎人心則斟酌採用未嘗不收兼納並包之效若折衷不得要領而專以遷就調停爲事則新律雖頒適滋紛擾反不如遵守欽定大清律例之爲愈也抑奴才更有進者刑罰世輕世重本無一成不易之規刑章之寬猛必以人民之程度爲衡或謂歐美各國或席富强之餘或工教養之術純用輕刑可以爲治我國阜民之政化民之方尚未大備遽議輕刑適以養奸然人民程度以培養而益進則刑律輕重宜變通以趨時歐洲刑律條文雖不盡可法而其宥過恤刑之意隱然相合今縱不能驟以輕刑爲治要其終必以輕刑爲歸必謂中國人民宜用嚴刑歐洲寬律終不適用是喪心病狂之談也方今預備立憲教育警察諸政逐年籌辦人民程度繼長增高自可豫期奴才愚以爲編纂刑律宜分三期以次遞進先後施行第一期所纂刑律但以實行司法行政分權爲主義凡西律之不適用者無妨暫置不採第二期刑律以脗合立憲政體爲主義及憲法頒行民德日進斯時可採歐洲新制重頒新律是爲第三期刑律以改正條約收回治外法權爲主義如是則推行有序自無鑿枘之嫌折衷得宜亦無歧出之患日本維新以來改正刑法凡四次但期事業有成煩難在所不計前事可師允宜仿行

一民律商律宜調查習慣也民律商律與刑律異一切依我習慣決無礙於國際交通據國際私法家言民法中人之行爲能力禁治產之原因婚姻成立之要件效力扶養義務承繼等事皆依其人之本國法商法中商人之行爲能力商業公司之行爲能力出銀錢票據之能力船舶運送等事亦有各依其本國法者既不必强人就我自無庸舍已從人日本編纂民商法之初或直譯法國法典或一任外人操筆皆以不適於用而罷厥後知調查習慣之不容已也於民法則特設調查委員於商法則廣徵全國商業會議所之意見博採各地方之習慣幸而克濟今編纂民商律之初宜鑒於日本之覆轍不宜徒襲外國法典以侈廣博亦不宜一切假手外人致鮮實效應選明達之士分往各省切實調查民事商事習慣本其所報告者以爲編纂之資庶斟酌協宜而無更訂之累措施便利而無扞格之虞日本取我臺灣後亦擬爲臺民別定法典設調查舊慣會纂輯報告書不下千百萬言誠握要之圖也

一民刑訴訟律宜從速編纂也大凡司法制度之內容有三一曰裁判所之組織權限裁判所構成法所定者是也二曰裁判所所用之實體法刑律民商律所定者是也三曰裁判所所用之補助法民刑訴訟律所定者是也裁判所之組織權限雖秩序井然無補助法則有陵躐之憂實體法雖較若畫一無補助法亦乏運用之術前奉明詔禁止刑訊而地方官陽奉陰違幾若舍刑訊無從定讞者則以無刑民訴訟律之故也擬請飭下修訂法律大臣將刑民訴訟律提前辦理尅期纂成此非民商刑諸律可比既無調查習慣之煩亦省推敲學理之苦集事較易程功匪難若以實體法規未經制定訴訟律礙難先行則不妨輒以單行之法示以限制之條以供目前之急用查日本頒布治罪法時即用此法以上數端或朝廷經畫所已周或部臣措施所已及奴才爲鞏憲政尊法權起見考察所及不敢安於緘默輒復貢其一得之愚

以備聖明裁擇所有考察日本司法制度緣由謹繕摺具陳伏乞皇上聖鑒謹奏宣統元年八月初一日奉硃批憲政編查館知道欽此

要件

蘇撫署會議廳第二次議決案（四續）

二查該局原詳宣統元年預算入欵洋十一萬六千零四十九元出欵洋十五萬一千六百二十三元四角出入兩抵尚不敷開辦經費洋二萬五千七百二十二元常年經費洋九千八百零二元四角惟原詳預算係自本年正月起至年底止共十三個月逐月計算現查該局所轄各館局場所有甫經開辦者有迄未開辦者如商品陳列館甫經開辦者也則自正月至六月底止各月分自無經常經費之可言農事試驗場蠶業講習所迄未開辦者也則自正月至六月底並無開辦經費之可言其餘工程司電話局雖有臨時經費亦不能照原詳預算辦理應否由農工商局劃清上半年分收支作爲決算表下半年收支作爲預算表再行提議

決議

農工商局原預算表宣統元年總共需洋十五萬一千六百二十三元四角計常年收入費五萬六千九百五十四元借貸開辦費五萬九千九十五元尚不敷開辦臨時費洋二萬五千七百七十二元常年費洋九千八百二元四角現擬自宣統元年正月起至六月止七個月分共支出經常臨時費洋四萬九千零十九元四角六分作爲決算七月起至十二月止六個月支出經常臨時費洋八萬三千五百三十四元六角六分作爲預算比較原預算表省節洋一萬九千零六十九元二角九分然出入相抵尚不敷洋一萬四千二百零二元一角一分應候札飭司道局會同籌撥

一調查局各表咨館期限之問題

憲政編查館頒發民政財政統計表式從光緒三十三年爲始自文到日起限半年內將三十三年份各表塡送至遲祇准展限一月其三十四年事項首尾畢具亦當一併查核陸續塡報查各表頭緒紛繁即有現成報告斷非半年內所能蒐齊況簿書期會久屬空文從何入手應將頒發各表詳議何項可依限照塡何項爲無從稽考何項宜設員專辦何項必始略緩詳逐表標明於限期內咨館聲明

未決議

查此問題雖經調查局劃分民政財政兩表送廳會議惟查民政統計表雖照四項逐表標明而財政統計表則僅以難易事欵列爲一表原因不詳未便據以咨館已由會議廳發交調查局重行列表詮註明晰送院核辦一時不能議決（已完）

專電

◉電一（北京）

某御史奏近來交涉每致辱國喪權司法獨立爲收回領事裁判權之預備不知收回領事裁判權須與各國訂結對日條約應先從商法入手日本往事可鑒請飭憲政館法部農工商部速訂商法奉　旨交各該衙門知道

◉電二（北京）

湘撫岑奏辦理礦務確著成效平記礦務用西法常寧礦出產甚旺請免稅釐又奏礦山甚多請圈劃示禁私採及出售基地又奏報整頓礦務公司情形

◉電三（北京）

庫倫辦事大臣延祉奏請開缺奉　硃批著賞假毋庸開缺

◉電四（江西）

宜春縣鄉民抗捐鬧事一案現已拿獲煽亂之匪首一人並由官勒碑永禁苛捐鄉民感服解散地方安靜

◉電五（東京）

駐日英國公使瑪克德那兒德及其夫人於十四晨由英國回至敦賀定今夕到東京

◉電六（東京）

旅日美國維斯根辛大學競球團得美國施嘎哥電云伊利挪斯　印第阿那　根德基諸省地震人民恐怖幸無大害

緊要新聞一

資政院有派員叅觀諮議開局消息北京

○資政院某大臣提議各省民情風俗本院所當熟悉諮議局爲議院基礎現在將届九月初一日各省開局之期到期開會本院似可派員叅觀一切擬於開通省分如直隸湘鄂江浙等省各擇本院中深明法理之員一二人先期馳赴該省預備開局日蒞會考察官紳議論及一切規則情形

憲政館對於諮議開局之慎重北京

○憲政編查館各大臣亦以各省諮議局將次開辦所有一切議事規則權限早經本館擬定章程奏明通咨各省遵照辦理在案惟此次開辦諮議局係第一次創舉難保無參差不齊及越權違章之弊擬再通咨各省督撫議員各守規則權限辦理提議事件應各和平商榷勿得意氣用事固執成見致蹈歐西各國解散議院之風潮

外部催結中葡勘界案北京

○澳門中葡勘界事宜

自經高專使將初次查勘情形入告後外部梁尚書以勘界一事甚爲緊難必須勘界大臣閑歷查勘且必廣搜證據方可與葡員會議路有端緒則高使必已握定宗旨從此堅持商權自有和平解决之望擬再電催高使從速與葡員妥商議結勿任拖延聞不日即將電致高使矣　又接廣東訪員鈔寄兩電稟三件一併錄左

▲戴尚書覆勘界維持總會函　蘭池仁兄大人豐列公鈞鑒森堡言旋得奉六月五日惠書中葡界事來諭言葡人祗居陸地隔海島係屬中界既爲草約所未及彼當無可置詞至中間水界關涉領海主權劃下高大臣親往履勘開議後有何意見頗縈廑係執事睠懷桑梓務望示悉外務部諸公際此艱難必能竭力調護弟等如有所見亦當勉効忠告也

▲勘界維持總會致高大臣電　香港勘界大臣高憲鑒會員來港不便水界與各島務爭還澳門陸地仍須力爭民氣國權兩斷亟念勘界維持總會易學清等叩

▲欽州紳商界上高大臣維持界務稟　敬稟者澳門勘界問題朝廷特簡欽憲爲勘界大臣薄海臣民同深欣慶誠以欽憲素諳公法熟悉外交勘界之命保國土慰民望定卜勝任愉快也昨聞會議數次葡國所爭屬地二字憑據甚堅辦理頗爲棘手云云聞之人心不覺爲之一動伏查光緒十三年之約原有允准葡人永居及管理澳門與其屬地一語葡人所爭或即指此不知所謂屬地者必須派員會勘後乃能指定其界址故下文即接以兩國將來派員劃定界址其未定界址以前界務均照現時情形辦理則葡人所爭屬地二字非雙方奉行之憑據不言而喻矣况澳門是租借非領土會何屬地之有云至於立約後葡人之强佔陸地移動水泡擅收業鈔種種不法行爲無非預爲擴充租界張本今日稍一退讓微論已入葡人彀中彼類於葡或勝於葡者已如黃雀之紛集其後萬一又援利益均沾之說以請則五嶺以南我粵人尚有插足地耶不寧惟是中葡立約二十餘年久未劃界西人已評爲無效力之約章在彼可背約而橫行在我可廢約而力爭乘此機會收回三巴水坑以門爲界外所失之地讓葡人亦未必敢顯違公理以未經勘定自指爲屬地之說相要挾也矧我民氣尚可用而葡人又安足畏乎澳門與粵東有密切之關係澳門一失全粵淪亡事機危迫倍切杞憂曾於初七日電叩督憲轉達憲聞茲再披瀝下情縷陳利害伏乞毅力堅持勿稍退讓期達保全領土主權之目的而止全粵幸甚大局幸甚欽州紳商全體謹稟廣州會館客政代表胡又安欽州團防總局紳民代表郭炳光商務分會商董代表黃鏡秋等署名

吉撫能得日人之稱揚

○字林報載十四日東京電云長春日人電稱吉撫已極力將中日新訂條約向吉民解釋使免誤會並減輕排日之惡感情藉以鞏固中國之地位以故吉林城於日之舉現頗安靜

鐵路洋員捲逃案開審

○泰晤士報載十四香港電云捲逃九廣鐵路公欵之會計員英人賴愛脫氏業經提審陸克律師代表原告控被告吞沒公欵洋二萬二千元被告律師爲杜格拉斯君請將該案移歸上海審判

紀英議院問答中國裁種鴉粟事

○西九月七號即華歷七月二十三日英國下議院議員里斯君起問外務大臣四川總領事曾否報告萬國禁烟大會并謂中國裁種鴉粟地畝目下並無可信之統計英政府是否將據約辦理蓋既無可信之統計則中國是否踐約不可靚也外務部大臣葛雷答稱政府並未接到此項消息惟據所接駐華各領事報告觀之中政府對於禁種鴉粟一事頗形勤誠萬國禁烟會各事之詳細報告現已在途不日可呈交下議院核奪

宜春鄉民鬧事案近聞

南昌　○江西宜春縣爲袁州府之首邑離省四百八十里前因北鄉地方辦學抽捐鄉民糾衆反對諸言仇學該府恩太守督縣會營磋商解散之方即於初二日派員督兵三棚馳往勸慰遣因行路相左而亂民愈聚愈衆於初三日頭目持旗帶衆荷鎗執矛蜂擁北門大橋頭地方行附近城經該府縣會營出城多方開導鄉民不但不遵竟敢鎗矛並施擊傷防兵四名矛傷張管帶一處官兵因即開鎗抵禦亂黨始退復即閉城待兵詎有會匪(即萍鄉之餘孽)從中蠱惑號召同類附和日夥復即圍城四日以來又報不通官紳登城合力開導要挾萬端未能照允該黨於初六日攻城兩次城門勢將不保開仗互擊防兵亂黨受傷甚多而閉城久待糧餉兵械又絕該府鄰縣先後飛電告急當經司道於初九日會議辦法以該府危急萬分急電駐吉巡防右路統領袁道平鎮軍督師馳剿而袁統領現丁母憂奉准給假百日回陝治喪馮撫以袁熟悉該處軍務在行轅發電挽留所遣吉安營防由兵備處電調臨江府樟樹鎮防兵星馳塡紮遞遺臨樟防務省派防兵開往塡紮矣

贛省三司以此事未據該府縣稟報有案業已嚴電申斥並委承太守恩携同隨員吳典史振聲於初十日午間起行赴宜徉查而馮撫在潯以該縣情形萬急除派袁道平統領於初十日晨刻督兵兩哨星馳查剿外並於是日午間經兵備處札派巡防前路一營管帶劉清泰督率中左兩哨即日起行由船至樟樹鎮起岸陸路赴宜聽候袁統調遣馮撫亦於初十日午正由潯乘坐敦義輪船起行返轅主持兵事矣

山東濟南化救堂經理人壽醫藥室沈製鏡面散靈驗記

沈製羊脂珠粉鏡面散上海只有盆湯弄口集益里對門人壽醫藥室一家總行各省均有分售市上依樣仿造甚多購者切勿受僞藥之愚

人壽醫藥室余年主人電鹽小號承銷　貴齋室沈製羊脂珠粉鏡面散以來日盛月盛已數見發達者因此藥治男女面上煙容酒刺雀斑粉刺油光暗晦紅點白點等類確有藥到病除之功凡購之人亦口稱讚其應驗如神足見　貴主人製藥認真與市上之混樣仿造不可同日語也今又匯上洋十二元請發貨照數寄下立待應銷　下器　售價每瓶二角五分每洋五瓶每打二元二角並科重用羊脂珠粉每瓶洋半元每料六瓶二元五角每打四元八角　人壽醫藥室總發行新遷在盆湯弄口集益里對門　分設山東濟南化救堂藥房此信七月初四日郵政局雙掛號一一五號原信存在案頭儘可取看以昭鏡面散靈驗之眞憑鐵據

乙 6192

是否盜賣賭從何來

謹啟者寶楚等曾有祖遺基地坐落虹口計單一畝三分三厘三毫又六分六厘六毫一張憑中價賣與宋美昌計丈一畝二分有零地少于單何謂盜賣同族宋小弟與妻莊氏計謀不遂特發誣控盜賣曾經前縣尊李弔單查驗宋小弟單上只有九分而現丈基地有一畝三分零宋小弟地浮于單更有何地經寶楚等盜賣三十二年十二月初三日宋小弟自願歸還寶楚等地三分零在案乃宋小弟倚虛遷延尹妻莊氏代婦還刁訖未歸還經寶楚等再四催呈求勘斷結七月十八日蒙縣尊專訊宋小弟仍避不到堂縣尊明諭履勘乃至今又將一月寶楚等日夜盼望履勘以冀水落石出不料本月初二日蒙縣飭傳寶楚面給信一封諭以羅某並未認識本縣一秉至公云云寶楚駭詫萬狀不敢不受出而示人知係培錢所出並附介紹衣票並無期票正在徹查忽見十二日各報有公然行賄一節閱之不勝駭異其爲奸人鬼蜮無疑幸縣尊明察立破奸謀惟上有公牘下有質據豈能以盜賣二字冀推翻公案寶楚兄弟訟累經年泣求早日履勘俾免訟累冒昧上陳伏乞公鑒

商人宋寶楚　寶善　同叩

乙 6942

上洋抛球場南二馬路口九和綢緞號擴充營業預告

本號自光緒紀元仲秋開創以來貨則遴選督造講求不厭精詳價則誠信無欺計值務期平允歷年久遠營業日隆茲因館舍房屋從事擴充爰將牌號增一老字以符名實一俟組織完備再行登報廣告求祈惠顧諸君垂鑒謹啓

乙 7612

竟幸百病消除且獲懷麟之喜

中法大藥房黃大醫士閣下久慕大名如雷貫耳欽仰欽仰茲啓者室人曹氏係多愁多病之身年過三旬未有一男半女想因病多所致但婦女之病每不可以言語形容室人亦然幸去春僕見上海新聞報載多福多壽多男之　貴藥房廣告購月光鐵丸與服竟幸百病消除且獲懷麟之喜歲底竟產一胎男也今正彌月親友道賀俱言此乃月光鐵丸之功效岳父曹玉峯司馬尤其稱頌伏念婦女有病不產最是可慮安得人人服月光鐵丸愈病生產因與曹氏及岳父玉峯司馬訂議此後逢親戚婦女多病無子彼此勸服此丸但恐人多口雜無濟於世故又勸曹氏發心寄呈生子後新照之小照一張請　貴藥房登入報章布告當世願女同胞見之信心服藥使有病者人人無病無子者人人有子豈非大妙不知先生以爲何如專此即請　台安　陸子卿頓首

乙 6939

凡購御方痰咳氣急半夏元福幼丹等藥須認明上海老垃圾橋洪德里頤南藥局盒口仍以本局監督醫員朱君小影封口方是的眞購者愼驗○各藥向由靈蘭堂經銷今因該堂停閉自四月朔起統歸本局頤南獨家發兌恐未周知特此聲明

御方半夏元

世界患病惟痰爲多然痰喘一症最受不眠市上之藥有靈有不靈者皆此故也本局自承○御定四十八方恭製濟世咳喘氣急之

半夏元

人救活無算始**受寒必發**交冬更重者尤能立見與能各省信者病者爭購且於早咳氣喘功效試與無病之人吞服數錢任憑奔馳辦事不覺氣緊北京一帶稱爲神丹藥功力之奇實爲世界第一靈丹此係立試實驗非若徒託空言欺詐病家者所可同視也並能兼治痰飲痰厥勞咳吐血濕痰傷肝胃痰氣等症均有神驗價洋大瓶二元四角小瓶一元

上海老垃圾橋南首**洪德里**弄一**頤南藥局**啓　分銷處　**漢口**招商總局

賬房翁君　**盛澤**茂源綢莊　**寧波**東門內天寧寺濤頭茂磁莊　**杭州**中版兒巷李公館　**福建**連城南門外李義豐　**又**滄口福恆茂號　**常熟**長涇鎮源盛昌陳鶴亭君　**岱山**五房鹽務　**南京**狀元境呂明社

乙 4938

驗創眞方順氣化痰止咳四寶半夏露眞憑實效

廣東彭壽堂眞正四寶半夏露辨明眞假○十紳賜顧此露○先認地址牌號○再驗色香與味○定著特別功效

此露乃本堂一家獨秘方法之妙功效之速久已名馳中外矣不料銷場一暢假冒蜂起非特遠省冒效即近地亦多仿售無知誤購始害非淺不但有碍本堂名譽而已按本堂之有半夏露創始於道光十六年因其靈驗非凡故遂風行各省流傳海外嗣因半夏露愈多特於光緒念一年分設滬上法界登明申報各報衆目昭彰當時惟我獨創並無他家出售此藥頭紙具在歷歷可查後有奸徒隱冒本堂各藥特於念六年稟請前邑尊汪示禁在案近年漁利之徒紛紛仿冒均以半夏露爲名目或加上一字或減下一字或全體書同希圖朦混大言欺人居然亦稱自秘殊堪齒冷尤可鄙笑者明明自假反說人假明明假冒及說人冒居心狡詐一至於此況本堂未創以前半夏露三字之名絕世未聞何以必待本堂登報發售遠近信從然後半夏露之聲不絕於耳雖此種伎倆僅可欺騙遠客及未知底蘊之人若經識者購試兩相比較則孰是孰贋孰優孰劣不待辨而自明矣總之無論效尤日衆而其功效神速立服立愈如本堂四寶半夏露者始終未必能殼是否確有實效是否比衆不同姑請先試一瓶方知本堂半夏露果然神效異常也茲將試驗各症畧述數則○此露止咳之靈冠絕一時不論寒咳熱咳及內傷咳血之症服後均可立止倘老年夜咳或不能安或乾咳無痰胸脹雜痛沖服少許立即安然無恙○哮喘之症向稱難治縱有良醫妙藥每難奏效惟服此露數次即多年重病無不全愈○此露治痰之功不可思議數十年來用此露而救活病者以億爲計如老人中痰小兒痰厥及一切因痰轉變之險症一經服下立能起死回生於頃刻之間天下治痰各藥不知凡幾然功力之大咸推此露爲第一○哮喘咳嗽等症本由於痰若不早治則內隱養生之精液皆變爲痰漸致面黃肌瘦釀成勞症此露能除諸痰之根株除則病痰無地可容而喘咳自止身體自強○此露治傷風初起寒熱往來喉管痛以肚痛瀉痢等症最見捷效餘均難比擬每瓶一元每打十二瓶十元大瓶二元每料四元

上海河南路三層樓紅磚大洋房廣東彭壽堂啓

乙 4527

包愈咳嗽永遠斷根

上海大隆藥房秘煉五十六製化痰止咳半夏餅功力極大奏效極速較市上所製半夏大有天淵之別一試立分優劣

本藥房秘製化痰止咳半夏餅內用半夏爲君佐以龍涎香珍珠北州川貝等品去其糟粕取其精華故能藥小力大服少勝多經名醫博士試驗確爲最精之品本主人濟世爲心平價耗本以救正病數年來活人無算婦孺咸知與市上欺世盜名者不同此餅專治男女咳嗽哮喘吐痰咯血等症立服立愈奇在愈後不發無論虛勞咳嗽寒邪咳嗽痰火咳嗽半夜咳嗽及喉咳無痰行路氣急痰中帶血久嗽久咳產後虛咳老年哮喘傷風喉痛頑痰壅塞等症無不應効如神藥性和平攜帶便補肺不膩降火不寒滋陰清金補虛療損盛發之時隨服氣二斗立刻痰消咳止哮定喘平如不信將餅和入痰內立化爲水眞百試百驗之奇藥也每瓶一元小瓶六角順氣化痰凡大瓶五角小瓶二角半上海四馬路望平街大隆藥房啓

乙 9936

新開同春茶園四喜名班

八月十六日准演聘等京都內城府初次新到超等文武名角合演

全謝王小溜郎王謝名角雲趙小武黃等名角正趙曹名角王袁張蕭
班沁燕桂溜勝溜水李中福長秀彩蓋福黑壽客桂洪文長
演泉山枝旦奎雲福順來瀟庚奎霞旦俊紅連發山串沈山福春清

加金烏董王慶袁謝楊張何千何三韓許小劉八王謝何高于鄭罵
官頭盃家祥洪沁春文三永永子蘭鳳三九洪心三古永欄閣
財大巧大三培福泉桂春永泉魚勝昌香仙起貞全泉永奎泉杆
神陣計山疑罪大鬧阜莊驛中刺馬上縧全武湯平關羅

八月十六夜准演特請京都內府城裏等名角初次新到文武合演

全吳王小楊溜新到文武名　小角超名眞員一等名角新到名角
班喜燕桂壽溜客串　長等角李順來蓋俊卿○○○○
演奎山枝長旦沈　庚曹壽山趙黑鬘王瑞云小春陽

天清舉武秀春小趙李王袁　目許韓袁吳趙雲趙張桂彩玉
官河鼎奎秋燕勝秀福共　玉進蘭長子鴻喜福中月玉山霞日喜
賜比觀胆冲巧飛福云進福　鼓救香肯昌海奎勝燕翠鳳廖連卿
福籤簠指虎龍飛叉陣　母探会山大闢溪皇莊翠屏殺山

春桂茶園

十六日特頒文武名角合演

劉春秀　小春奎　沈瑞堂　水仙花　陳祥元　一陣風　李長勝　郭仙舟　雙處　小子和　三麻子

風夫相燬頒演太進得頒演
雲　　脂　蟠　　　游戲
會妻會虎桃會后宮子龍鳳

十六夜特頒文武名角合演

小春奎　水仙花　張仝吉　陳祥元　一陣風　李長勝　雙處　郭仙舟　張桂軒　李金茂　小子和

吃入取水漫草准演合演眞
人侯洛金橋八大子正
肉府湯山寺關義圖戊鄧宋

羣仙茶園

十六日大成頂正廳每位洋一角

小寶仙　金秀英　小銀仙　小達英　小菊儒　賽春卿　賽月樵　尹桂鳳　金秀英　小蓮英　尹鴻蘭　紅蒨花　王鴻仙

征頒演准演龍白改頁全本合演
北掛　梵　鳳水　新　（四進士）
海女會王宮閣灘安驛節義廉明

十六夜全班演正廳每位洋四角

小琴仙　小梅仙　白文奎　小金仙　小桂英　小菊儒　紅菊花　小蓮英　小蓉仙　賽勝奎　尹桂鳳　尹桂亭　林黛玉

准演斷相天鐵准演合演頒演賞
（取）　橋　水蓮梅嘉長餞中
榮湯會關花龍鎮興府亭別秋

丹鳳春記茶園

正廳一角一齊登檯

十六夜特請寗家名班合演好戲

張彩奎　小桂云　徐桂英　繼小芬　寗金月　玻璃翠　小春來　牡丹花　寗金英　張少泉　賽秀棻　小桂云　夜四寶

打大文三演火提京頒紡
龍劈昭上代打　商演棉
袍棺關花轎韓昌四郎探花

商辦新舞臺

八月十六日

日戲每逢禮拜三禮拜六禮拜日

劇中隨加巧彩新詞及五色電光

小連生　毛沖琪　賽過冠　張順來　馮志奎　趙文連　小雙鳳　夏月潤　夜來香　七齡童　小蓮生

僕別李祥義索連新奇情加
戲友三　絕　仙排緣節景
主投惡雄義道翠）好雜姻
恩吳虎村失花　死八拆爛

八月十六夜

特別官廳美術寬潔可容全包

小連生　馮志奎　毛沖琪　賽過冠　張順來　夏月珊　小雙鳳　趙文連　小連生　七齡童　夜來香

司黃過李祥和提新巧彩放
徒魏文麟　尚傘製幻泮大
使投昭弟大鴉
衆漢關一胆片鬼

廣寒仙

丹桂茶園

十六夜特頒超等文武名角合演

小翹鳳　小翹仙　小桃紅　王永利　李德奎　四喜奎　小桃紅　孫貴蓮　王永利　笑益芳　應寶蓮

頂殊花李合斐安義旗打龍
雙砂園武新驛介講國提鳳
脫江贈連代　　　　出
衣志珠環套洞房堂志箱劇

白賽克大馬戲

衆演各種動物

在上海泥城橋

跑馬塲對面

今日下午四點鐘

及晚上九點一刻

另有兩種特別大

戲請速來看

價目

包廂全包客六八座每閣洋十五元

頭等包廂每位洋三元

頭等椅位每位洋二元

二等椅位每位洋一元半

邊廂每位洋一元

起碼每位洋半元

日戲內之小孩十二歲以下每位減半

禮拜三拍賣

淨漬貨

魯意師摩洋行　始創自同治十三年即一千八百七十四年

准於十六日下午二點半在本棧房拍賣白漆粉十箱晒定魚一百八十箱黑白洋綫三件約重一千三百磅象皮靴十箱機器火油爐二箱大號火油爐二箱二號火油爐三箱一磅鎖盒餅干五箱衛生絨襪一箱鋼表鍊一箱磁鐵湯更二箱湯磁飯鍋二箱白鋼烟盒一箱黑香皂四箱元玫瑰香皂二箱男象皮鞋二箱新式女象皮鞋二箱女皮鞋二箱老式女象皮鞋三箱元晶燈二十支料油壺三箱洋燭照空燈照數十只四格飯籃一箱天秤一只黃斜文十二疋棉紗襪一箱藤門皮酒六箱一應什物不計此佈

魯意師摩洋行啓

禮拜三拍賣

洋貨木器　洋酒食物

亮生洋行

准於八月十六日下午二點半鐘在虹口閔行路五號洋房內與西華德路相近泊賣呢絨洋布羽紗數十疋外國領帶絲巾冬夏帽子絨料信封墨水學堂儀器文房四寶等並各種洋酒鷄頭食物聽頭牛肉沙丁魚牛尾湯餅干鷄頭牛奶聽頭且古力共百餘箱小沙路紅數十只柚木傢私大菜檯椅子西排酒架以及存店裝修生財玻璃櫃窗油木大櫥櫃架子天秤數只男女新舊脚踏車數部大小空洋鐵滞頭數千只外國櫥櫃六只木箱子數十只其餘零星什物不計此佈

亮生洋行啓

禮拜三拍賣

貴重地產房屋

魯意師摩洋行　始創自同治十三年即一千八百七十四年

准於念三日下午四持在本行拍賣地皮一方在麥根路約六百尺至東騎馬書房在戈登路計一畝六分一厘七毫在英署註冊第號三千四百四十九地皮第號四千三百五十一其地塡平花草菜園拍球場陰溝清爽馬車間馬棚可容二馬其地上造有別墅外面亦有房屋相連洋台穿堂間廿八尺及九尺下面有傭人間書樓間十五尺方大菜間亦十五尺方吃烟間十三尺及十二尺臥房四間計十六尺六寸及九尺五寸又十三尺五寸及十五尺六寸又十三尺二寸及十六尺六寸又十三尺及十二尺並有浴間洋台扶梯亦有傭人間自來火電燈自來水俱備此產業極便極好其屋乃英一千九百零四年十一月分所造一應磚料天溝俱用法國磚瓦陰溝百葉窗四門汀一切工程皆是上等係洋人所督造再有地皮一方與以上地相連計八分此地已于英一千九百零六年起租出十年每年可得租洋三十元如欲看契券小照知一切細情請問小行此佈

魯意師摩洋行啓

禮拜三拍賣

瑞和洋行

公平貨不限價

准於十六日二點半鐘在本樓拍賣淨貨公平鞋帽店甘露雙花園納花圖回京圖通川電氣燈象鼻馬上侯雙小人點炮天賜黃金三財圖滿津圖利市三倍北地駝齒九鶴鼻二仙散菓吳居進宮就壽圖三金鷄雙飛馬龍九財雙八鹿巧發聯萬家十紅綢莊華封三祝雙得利成雙圖四子三陞劉海八虎八槍花牌來已五穀豐登龍鳳圖小花園母子金歸富貴樓公平劉一鴻運大發一品香九獅代軍過新年戰長沙鷄童萬年如意人鳳雙人鳳戲寫光日光圖光夢草光祿光彩邊本邊白邊黃邊元劉海八魚人人虎大賜黃金順風大發尺六綠三元絨英進得志萬商雲集門百草元太西殺八槍三Ｐ紅豬頭三風三利八打虎二元三正大英細倘子登科八槍三三彩三H童滿三和獅球三十一磅至十五磅雙劉海四劉海六劉海八劉海十劉海十二劉海虎六八虎八八虎紅猪頭市布十磅圖馬頭飛球奪營三虎駝鳥紅標九獅吉祥頭意馬蹄金永慶昇平三上敵壽戰長沙標布二四金錢豹九金魚洋貨均……禮拜出清此佈

禮拜三拍賣

洋酒吃食

榮記洋行

准於今日十點鐘在本行拍賣大小塊片象牙十條担淡牛奶十餘箱芥菜十餘箱全姆全利念餘甯培根咸牛肉數箱水菓十餘箱方糖十餘箱紅酒呈酒白紅酒露四格白蘭地把德力口舍力大小啤酒五彩殺邊緋陀金邊並一應乞食另星等物不計此佈

榮記洋行啓

禮拜三拍賣

木器衣服食物

倍發洋行

准於十六日二點半在本行拍賣紅木鏡廚方台衣架大鏡大小鐵床据木大床寧式衣廚檯子各色綢緞佈衣服數十件條頭皂百餘箱各種食物十餘箱料油壺緞帶花邊銀箱廚窓磁鐵水手什物不計此佈

倍發洋行

禮拜三拍賣

徐家匯大酒店　地產房屋木器

魯意師摩洋行　始創自同治十三年即一千八百七十四年

准於三十日十點半由大呂宋公館囑拍在徐家滙路河面海姆白來花園大酒店拍賣一應木器酒間生財裝修又于下午四點前揃一莊拍賣地產房屋電燈裝修花草其地在大呂宋公館註冊第二十九號至三十號三十一號計十二畝九分一厘其房屋內有大影戲房子作樂場並有外面隔牆房子此產業限價銀三萬五千兩拍時即將此數起價如要看契券等在大呂宋公館此佈

魯意師摩洋行啓

元芳洋行

每禮拜四

不限價拍賣疋頭

本行創設已在上海四十餘年專運英國名廠各種疋頭來華按期於每禮拜四上午十點鐘在本行不限價拍賣後列著名牌各貨歷來悉遵舊章永無更改按期刻有貨目簿諸貨皆列明簿內遠近貴客欲拍賣貨者須看小樣請至本行可也謹將按期拍賣各貨列冬各色羽毛嗶嘰元色毛羽綾元色泰西緞元色羽綢染色素羽綢各磅洋紅標市布原布洋標細布細斜紋白竹布漂標標布等

上海英商元芳洋行謹啓

禮拜三拍賣

上等地毯

魯意師摩洋行　始創自同治十三年即一千八百七十四年

准於十六日十特前在本行拍賣各種纖花大小地毯火爐毯常毯及頂上各式天津大小地毯一應上等外國木器山頭織花檯布等貨不計今日上午八時半至下午七壽均可觀看此佈

魯意師摩洋行內

禮拜三拍賣

奧國華菓

魯意師摩洋行　始創自同治十三年即一千八百七十四年

准於十六日午特在本行不限價拍賣新到奧國華菓等貨不計此佈

魯意師摩洋行啓

（禮拜三拍賣住宅）

開泰洋行

准於十六日上午十點上下十兩點半鐘在虹口東海寗路第廿一號字即報德巷滙壁住宅內泊賣書樓閒大菜間臥房間新房間以及外國洋琴一俱應用傢私另物不計拍後當付定銀即日出清此佈

開泰洋行啓

禮拜三拍賣

准十句鐘

本行於十六日拍賣人馬牌色羽毛元、青象牌虎牌雙鳳馬頭羽綾大紅馬頭雙鳳雙鳳虎圈虎牌嘜蒲青棕色虎牌青蓮新綫單鳳嘰單雙鳳色呢如嘜圖尺六絨元青狀元彩霜壽有餘黃邊泰西緞月宮圖泰西緞雙美女壓糖花羽綢六磅藍布北磅藍蟹布以黑緞紅羽紅鐘僧帽藍鐘紅瓶單瓶藍瓶三藍藍嬉錢雙瓶三錢藍雙瓶布磅紅蟹胭脂虎紅七子藍雙鴨藍盤藍鐘藍瓶三乃萬倍利日利千金布十磅十五藍六子布十一磅彩人船布十二磅七五彩盤布十磅人象綢布十二磅雙磅槍八面鳥八槍三◇八格細布四十磅牛頭粗布十四磅八象人馬車粗斜三十盛至二十磁單鬼電車細斜藍一等金一等回鍋雙星門濼四磁五爾紅瓶洋標等貨此佈

怡和洋行告白

禮拜三拍賣

瑞和洋行

准於十六日十點逢在虹口八路第十內號住宅八拍賣書樓大菜間凱房木器一應另星什物不計此佈

HUMBER,

THE WORLD'S BEST **BICYCLE**

Humber Limited, Coventry, England.

Largest sale of any Bicycle in China.

Fitted with Free Wheel, 2 Brakes, Dunlop Tyres

Obtainable at all Cycle Stores. Price from Taels 55.00

Sole Agents for China

P. HEATH & Co.,

Tientsin and Shanghai

甲627

(失票聲明)

順昌竹行票本單六十號八月十五洋五十元合興竹行票本單三百四十七號八月初五洋一百元豫壽竹行票鼎成和上二百四十八號八月初十洋五十元又鼎成和上二百四十六號八月初五洋一百元同泰竹行票鼎成和上二百四十九號八月初十洋一百五十元八月初二託順成局寄申陳覓堂客人收申票九支途中被盜刦去票號列前已向該各行說明作廢望各寶號切勿收用特登申報聲明 杭省景豐白

(失票聲明)

今遺失永慶莊票一紙第二千九百六十五號八月廿日期規元四百七十兩正茲因中途遺失已向該莊說明作廢望各寶莊號切勿收用登報聲明 江字船黃號記白

(痢疾速愈)

專治痢疾水瀉不止以及各種痢症誠有起死回生之功第一良方輕者立刻可止重者即日可愈立效如神不取分文速向英界跑馬廳後前白古路祥康里南首第一街一家劉公館贈送 乙4619

(陳君琢章)

原係敝處帳友今伊另有意就已與敝處分手因恐函件等誤投合行布聞 上海振鴻記號 茂苑張公弟 主八告白 乙4918

(失票聲明)

今遺失鎮江晉生莊支申光泰莊匯票一紙第五百零五號十三見票批廿兌元一百兩正茲因途中遺失已向該莊言明作爲廢紙望各寶莊號切勿收用特此聲明 上海中英大藥房謹啓 乙4915

呢絨上市

本號向由各國名廠定織頭等厚呢哈喇企呢門莊等剪原箱批發歷有年矣貨之眞價實之久爲各埠士商推許如蒙賜顧請至英界三洋涇橋街內泰和利號可也另有亟靈心肖氣補散出售每包三角 乙4498

(卸店聲明)

茲於光緒三十二年在英租界三洋涇橋源昌里開設永和"字號棧兼泰記報關行因有別號於六月初十日憑中卸交永和公協記辦立自後協記往來概不與少干涉特此聲明 免後料葛 賀少泉謹白 乙4928

(聲明作廢)

日前有裕容魏連卿抖售呂宋烟三箱先行寄付順大一莊票六十九塊百兩七十號百元九十五號九十三兩七錢半尚未到期因出貨無著人亦避匿除報館及該莊作廢外望各寶行號切勿收用是幸 泰記告白 乙4929

(聘股聲明)

百老匯路二百四十七號門牌可有中國妥當之人到來面議聘股各做可矣日後生意定有發達 主告白 乙4848

痰化咳止

僕患咳嗽痰飲之症已有八年屢購市上半夏服之迄無一效苦楚情形罄竹難書今春因公來申聞友人述及望平街大隆藥房化痰止咳半夏餅甚爲道驗服此得愈者頗不乏人爰購一瓶試之果能名不虛傳尤妙者名服一次咳嗽即止連服六次痰飲掃除淨盡刻已數月未發不曾脫離苦海是見大隆藥房所製各藥實事求是較之徒有虛名者大相逕庭欣感之餘理合志謝浙西王仁基謹 乙472

吐血全愈

僕久患吐血醫藥鮮效幸購上海英大馬路萬康醬園對門德仁里內廣東陳恒德堂神效吐血藥齋六元依法服食果然當日立止至今三月有餘未見復發厚德感佩無量乞登報仲謝 吳江縣署中許師錄誌 乙4649

(京都天寶齋)嫩面玉容散

此散治男女面上油膩黑氣烟色酒刺雀斑晒臉等患每晨搽擦自然嫩嬌滋潤滑秀眞驗妙品也每瓶大洋二角每洋照拆六瓶雙料每瓶四角每洋三瓶鋪分上海二馬路中市西鼎新里口 乙4654

(拍賣聲明)

茲有蓬路二千另六十八二千另六十九號房屋內榮興夠號因斷空房祖將門封閉特長於八月十四日將生財拍賣於長興森記兩張以抵房祖所有榮興諸各項往來概歸前途自理與現開長興森記無涉特此聲明 森記白 乙4904

(失票聲明)

今遺失久大莊三千零八十一號八月十六期票元一百三十五兩三錢又三千零八十二號元一百兩又三千零八十三號元二百零三兩二錢五已向該莊關照作廢望各貴莊中西各號切勿收用 兪騰記 乙4915

白濁妙藥

妙哉大隆藥房之白濁丸也自正月下澣拜辭雙親遊學滬上星期給假偕侶狎邪詎體弱色勞遂成濁症家中函詢起居輒覆以速就無恙然而溺孔澀痛滴瀝頻頻課餘自省懼無以慰高堂有同學生逵君濟向望平街大隆藥房購雙料白濁丸贈余服之余急求速痊如得至寶兩瓶服罄而濁止淋通不勝大喜遂趁此暑假旋歸白玉之玷不致取露豈不妙哉 虞山侮過生謝 乙4727

(廣東彭壽堂聲明假冒)

真一分時止血　止痛玉樹神油

本堂秘製玉樹神油其奏効之神速無出其右專治牙痛頭痛肚痛腰痛心胃氣痛風濕骨節諸般酸痛立見奇功而治水火沸油湯傷刀鎗跌打損傷一切瘡毒外症尤有藥到病除起死回生之功每晨搽服少許能治痧喉症瘧疾傷寒及暈船嘔吐不服水土諸患治愈疑難擇症數以萬計衛生者預置一瓶勝延良醫在家近有奸人用薄荷樟腦等油冒充此油到處混售然偽油色綠性烈不能內服眞油性和易服色黃而香較之自分眞偽每瓶一元小瓶五角上海拋球場南首河南路三層樓七號洋房廣東彭壽堂啓 乙4651

禮拜五拍賣　瑞和洋行

准於十八日兩點半鐘在本棧拍賣公信二仙亭送子圖士農工商落花湯春本邊彩邊白邊絲光元羽綢協隆三八得利色花羽綢茂生送花圖灰印標和祥五絲白洋羅三鳳學洋醫禮和愛羽圖色光花布新旗昌銀金圖元羽綢謙和福壽同春元羽綢地亞士旗女大美八色花羽綢福壽富貴嬌桃會元太西緞蘋門射裁魚翁二喬觀書色花羽綢五完散花卍嵌花羽布美八兵字色花夕法美人黃斜紋雁勃公司色素羽綢元羽綢卯泳會大有豐年色花線緞必宗中鏡邊元太西緞節節亠色毛嗣葡縐雁勃公司花色谷貨紅蓬禮拜二拍賣高林條格膠布仁亠元太西緞提成醉酒色花羽綢絡興八四飯蝶綿綿他色燈心絨中和銀野八市布美八漂布另行色花夕法花其三鶴細布哈求色太西緞ち嵌白桃花緞色洋綿紗楷遺瑞記雙旗大英粗布新旗昌花其ㄱ牛頭斜文花其喜雀粗布豐裕花其小貓花飛馬松兆(狗頭粗布跑狐細布五麻雀斜念餘包印度十支棉紗餘貨不計此佈 乙4?

禮拜六拍賣　瑞和洋行

公平花色貨不限價

准於十九日十一點鐘在本棧拍賣淨貨公平甘露百子京升八鹿雙得利綢ち嵌花散花色

花羽布

計百餘箱甘露禿玫瑰紫禿桃紅禿洋藍雜色素羽綢預兆豐年禿扎藍禿玫瑰紫禿聚紅禿蒼青禿雪青禿天青禿青灰禿金黃禿絲雜色素羽綢每上名妓色花羽綢海上名妓下麗花色錦地嵌花色花羽綢紅玉得勝禿元雜色大ち花羽綢散花色花羽綢賞牡丹色花羽綢所拍各貨均退二禮拜出消既錦拍賣之貨公平概不自售特此預聞 乙4891

禮拜一拍賣　電線銅鐵絲　寶和洋行

准於月之廿一日下午二點半鐘在本行拍賣電線紫銅絲百餘担電線鐵絲**一二千餘擔**拍後當付定銀兌日出清貴客欲看大樣在吳淞電報局棧房**小樣存小行面看**可也此佈

(失票聲明)

今被途中竊去泰昌支德慶莊八月十五期第十四號洋二百元望中外人切勿收用此票作廢特白 興昌永啓 乙49

亮件洋行　禮拜四拍賣　各種洋酒

准於十七日下午二點半鐘在甯東路三號棧房內拍賣各種洋酒二千箱又香烟四箱屆期請駕臨該處面拍此佈 乙1287

禮拜五拍賣　織絨織花地毯　上等木器傢私　榮記洋行

准於十八日十點鐘在本行拍賣織絨織花地毯堂毯五彩油地毯五彩毯面鵝絨被純絲火爐毯腳踏鐵各色扶梯毯銅梗金銅火爐邊火爐罩火斗柚木緞面書樓檯三抽酒架房間色書對信箱大菜檯椅子寫字椅咖椅扶手椅沙蓋鏡水盡古董廚琴書架磁椅花瓶古玩瓷式並一應上等地毯木器另星等物不計此佈榮記洋行啓 乙4936

禮拜五拍賣　綢緞紗疋　瑞和洋行

准於拾八日下午二點半鐘在本行內拍賣由杭庄來各色寧綢花素摹本珠地縐地各紗等數佰疋各種袍掛料綿綢等不計惟拍後當付現銀限即日出清各客欲先看貨者於上午八點鐘起來看可也 乙4932

禮拜五拍賣　瑞和洋行

泰隆淡水漬貨

准於十八日十點半鐘在甯蘇州路中國花園相近政當公司棧內拍賣由吳淞路泰隆棧搬來前被遭火併有淡水漬泰隆藍木蘭金木蘭金雙龍鐘R CCM R CCM藍大鹿金雙鐘金雙馬金雙鹿金五鐘彩五鐘雀鶖杏珠圖漂布四金鷄鶖洋標八仙白洋紗七磅藍單鐘又R輕布十式磅七綫軍三R雙鹿頭細布共計一百廿餘件限三天出清勿誤特此預聞 乙1909

(失票作廢)

茲遺失七月十九期長記莊支數銅元票計拾三元一十號五百九錢一分兩元已向前途說明作廢號切各寶莊行用勿收特登報聲明 仁記啓 乙4931

禮拜四拍賣　上等木器　寶和洋行

准於月之拾七日上午十點鐘在本行拍賣上等木器全柚木房間式大菜間式書櫥間緞布椅子式山扒檯椅酒架火爐鏡大菜檯椅花架書信箱銀器寫洋畫鏡磁器玻璃器印銀器古董花瓶金山谷絨毛毯來路火爐環生腳踏車天津地毯電燈香爐並一切另星什物不計此佈 丙182

禮拜四拍賣　引擎及大爐子　亮件洋行

准於本月十七日下午二點半在浦東鴻源紗廠內拍賣各種機器計開七十五匹馬力引擎一座飛輪皮帶盤管子器具磅浦等全鍋爐一只七尺六寸念四尺長八十磅汽力連鐵烟囱全軋花車四十部大軋花車二部剖棉子機二座汽力磅浦一只手力磅浦四只等貨屆時二點鐘請駕臨美最時碼頭同趁小輪前往該處面拍此佈 4877

(禮拜四下午拍賣)

魯意師摩洋行

始創自同治十三年即西一千八百七十四年

准十七日二點半鐘在本棧拍賣地亞十藻翁導利錦也花羽綢禧門射裁元色花羽綢蟠桃會黃邊泰西緞福壽富貴元羽綢大美八花羽綢金錢豹色花段大紅金花棹蟀珍珠塔絨花布百利元青素緞丹鳳羊綿紗立興鴻甯花緞愛禮司如意圖雲也花緞色絨金花緞絲光花帶法ち花巢嘰茂生送花圖條半花布嚮裕萬年青方格森西緞花圖花羽綢華爾羅地西緞惡大月宮素寧綢色羅緞裕昌裁寶兆紅素羽綢四季鴨品花羽綢提成小放牛光花布新昌斜紋呢等貨此佈 魯意師摩洋行啓 丙83

禮拜四拍賣　外國大呢花布　開泰洋行

准於十七日上午十點鐘在本行拍賣外國大呢花布洋紗企公牛奶保險箱打字器外國皮鞋自鳴鐘裁縫器頭綉洋書花紙大小鐵床上等木器房間式寫字檯大碗櫥三扒檯書寫大菜衣帽架梳發床花椅子式馬桶罩寫字椅以及另物不計此佈 開泰洋行啓

申報第弍張

宣統元年

八月十六日共四張

廣東陳恒德堂婦科良方功效啓

婦女白帶聖藥

婦女白帶一症皆因氣血虧損或房勞耗傷勞碌受濕以致脾胃不和或肝鬱因濕熱積滯月經不調而其病即見上衝至頭暈火寒疾疑書日久非但多病且頭昏腹痛遍身骨節作痛起矣本堂得祖傳專長方不惜重資秘製婦科白帶丸此丸專治婦女赤白帶下當日立止屢試屢驗無論遠年初起服之除中宮之濕下元肝鬱之氣暖宮調經培元固本故能帶下立止輕者一中匣重者一大匣包可全愈永無後患妙在神清氣爽身體強健誠婦科即病之妙品種子之聖藥也虛言欺人罪我惟天每大匣四元中匣二元小匣一元如冒甚多購者務須認明○本號招牌信力自給○總分上海英大馬路萬安里內石庫門廣東陳恒德堂謹識

4622 乙

杭綢議增秋盤

啓者吾杭甯綢貢緞庫紗等綵今夏所織二盤其收加洋又收絲新以致絲價甚漲銷路不旺同行公議於中秋節後均照新絲價值尺實加銀三為未周知特此佈告　錢江會館同業公啓

4293 乙

生髮膠之靈　如枯木逢春

八壽醫藥室主人台鑒僕去秋進京引見道出滬江躬到貴醫室購歸生髮膠六瓶虎兒女八歲去一半淡室八全後一病脫髮將已禿頂因之不散收效毫無上海廣豐衡行長兄志薦合弟請購六瓶用後漸漸轉生自入春以來逐漸功生鬢髮盛較之未病時更增數倍噫生髮膠之靈驗如活枝之逢春今八歲數之至今有嫩親同病委辦六瓶茲由郵局匯洋三元並速寄可仰可同還我相神感恩無既矣下畧　南京龍王廟前廣西試用道馮吉八頓首

售價每瓶半元每料六瓶洋二元五角遷移英大馬路中進盆湯衕棨益里對門八壽醫藥室抄錄閏月十四日郵政局來原信存在案頭

4699 乙

蘇貨秋盤加價

今年新絲滿望豐登詎被洋商收購掃一空遂致絲價騰貴吾業造貨艱難竟盤暫為勉強支持詎知繼後絲經更漲騰何上一分除卻合八意甚不利今不得已同業公議於中秋後起各貨一例暫加五厘聊為劫勞以補造本不敷惟祈貴商各寶號咸知下情定蒙體諒俯允加未周知將再佈告

上海雲錦公所啓

4873 丁

辦香盧　四十二次　保證書

余同女姪小梅由川孜察女學教育途湯子江流域於二十八日始抵申浦余中感受風寒將一月矣後因再受輪船風浪更覺氣喘咳急女界諸君疊贈藥品已屬不少並無稍驗僉形吉號昨錢雪泥女士特送貴號藥品一小匣服之一句鐘似覺氣喘尤甚余大有悔心適李鳳笙女士至余告以故李曰姑俟片刻觀其效驗余無奈遂飲分鐘忽腹中作響繼後作瀉瀉後咳喘立止至此余始不勝感激鳳笙向余曰先生善書何不作函以謝之余曰可即書始末不雜繁詞即請界朱家橋貴安里二弄二號四川富順叔梅女士崔照啓

崔氏姊香盧購雲先生有道逕啓者十八日下午由郵政局交來貴製半夏一大匣即於是晚起照單香服今已三天咳止痰稀病去其半畏寒頓奏奇效名不虛傳鄙人患多憶自客冬猶受外感忽患氣逆痰咳迄今半載屢次延醫診治以及歷購中外各藥均屬徒然且症勢日劇惟有坐以待斃剋服貴盧半夏僅只三天已經病去一半再服三天定能沉疴立起眞可謂回生之至寶救命之仙丹但所存不多特再匯洋四元八角請發兩大匣俾得斷絕根株至盼至禱專此即謝並請醫安湖南衡州府電政局何玉華頓首原信謹置案頭以供披覽惟附近假冒須認明辦香盧牌號在根德里內方是的眞切切小心　上海盆湯弄新橋南堍見香店轉灣足有二十家門面根德里內

辦香盧總發行所

崔宗武謹錄

4628

敢為問人

徐子荃門生知內科外科幼科女科脈學廣在英大馬路中集益里總弄南口第一家

僕今年老力衰退歸鄉里中地親戚故舊尚抱外感待症及不願遠涉者占可向徐子荃門人處就診僕之及門者多徐生頗有心得且好學不倦即識症變化行道多年閱歷亦廣每逢危險重症莫不發皆中節夾餘之傳可許入室矣敢為介紹尚祈青及為禱

御醫陳蓮舫啓

4599

善治耳聾

上海河南路廣東彭壽堂眞正第一家始得異法即愈耳聾丸○立服立愈○假冒甚多○購者宜愼

經售韋廉士大醫生紅色補丸批發

凡患耳聾者因腎水下虧相火上炎或膨火鬱肝以致耳聾目昏視聽不靈皆因陰虧陽浮面甚病原在氣虧血脈不能流通呼吸不能提氣逆則虛火向上故不耳鳴耳脹耳聾耳痛言語不聞等症本堂起首創製異東秘方加工精選是凡專治一切耳內之症無論男女老少兩耳重聽雖二三十年老症服之亦兒奇效轉能聰補真陰生津除根虛熱重者三大匣斷根輕者一大匣全愈妙在神清氣爽身體健永無重發之患真乃天下治耳聾之第一奇藥也虛言欺人罪我惟天每匣四元中匣二元小匣一元雙料加倍功效更神如兩耳挖損受傷常流膿水另有黃吹耳散即愈每瓶洋五角舖分上海拋球場南首河南路三層樓十號洋房廣東彭壽堂內懸上海縣禁示為記近多冒名仿售者勿受愚

4094 乙

茂生洋行經理

麵粉以及打米各式機器

本行在上海四十餘年專門經理美國第一等名廠愛利司亮麥司敵輛粉打米各種機器出粉及出米均佳色美貨足較前特別改良以廣招徠價格外克己每日出數均可隨時開報如蒙紳商賜顧者請至新關後面四川路五十三號本行面議可也

2966 甲

止咳定喘捷効化痰糖

一切肺疾○一切痰病○一切咳嗽○一切哮喘○一切感冒○一粒入口立刻平安當面見功

此糖新由外洋運到甘美絕倫小兒喜食而且製煉最精功効最捷能於片刻之內將極利害之咳嗽哮喘立時平定如欲試驗可由患者親自來申當咳嗽大作喘促異常之時大人祇服一粒小兒祇服半粒入口即化立覺喉中滋潤癢痛全消氣順痰寬哮平喘定妙在不論早晚咳嗽寒熱咳哮男婦大小新咳久咳哮喘晨起服之終日不發臨臥服之安寢達旦多年痨咳服後定可除根大盒二元中盒一元小盒六角

美界仁智里十三衕括打藥房發售

4722 乙

緊要新聞二

蘇撫採用留學生改良監獄之計畫 蘇州

○留日高等巡警畢業生黃焜擬就改良各府廳州縣監獄簡則十七條稟呈蘇撫以備採擇當奉瑞中丞批云查來稟所陳監獄積弊甚爲詳盡中國監獄之弊積習已深慘酷黑闇莫可究詰地方有司亦習見而不察近自東西各國以感化主義爲監獄之職要非特教以工業抑且講及衛生以視中國之瑯璫桎梏苛虐百出者相去亦不啻霄壤亟應借鏡用恤獄囚況奉明詔屢飭改良除舊布新責無旁貸該生來稟所謂須求精神不在形式此言誠是然該生又謂首即撤換獄卒改用看守獄卒之腐敗固誠可惡特不知所謂看守者若不加以教育徒易名稱則仍蹈獄卒之錮習耳是不求改良則已欲求改良必以造就管理人才爲入手最要之辦法蘇省監獄官吏養成所前據畢業生蔣士杰具稟當經本部院批司籌辦嗣據申復以江甯設有監獄養成所其經費係甯蘇分籌似有甯蘇合辦之意應俟移詢再行籌議不知此項經費付經本部院前在蘇藩司任內因無款可籌詳明移復是合辦之說已歸無效自宜即就蘇省趕速籌設以資造就摺開所議簡則除組織獄官一條一時未易舉行外其餘各條尚多可採且亦簡便易行應由司逐條復核參酌情形妥議辦法章程通飭各屬一體遵辦値茲人才消乏財力困難之際雖不能大事更張如東西各國之盡善盡美而弊去太甚效可徐收此則本部院所企望也江蘇各屬監押向章由司每年兩次派員稽查日久相沿已成例差無非空文一復於獄務毫無裨益該生所議遣派監獄巡閱官一節辦法似尚切實應由司遴派熟諳監獄學之員不拘職官學生或每道屬一員或每府屬一員責令每月一次周歷調查將監押一切情形按月詳細報告以杜吏役之朦蔽而促改良之進行惟各該員調查應有之職務權限仍應由司明定章程以資遵守已批行臬司遵照矣

長元吳教育會記事 蘇州

○長元吳教育會日昨爲常會之期又値學款紳董新舊交替之日是日各會員到會者三十餘人先由正副會長提議公中學校遵奉部章明年開辦文科實科各事當時因議論紛如未曾解決次議再行挽留該校蔣監督鳳梧担任校務即日具函勸其勿再固辭次提議學款總董尤君先甲竭力辭退應以次多數之鄒君福保推任現已具函通知嗣後蔣吳二君以學款副董孔君昭晉今日業經到會應行交替當將田房契據暨簿銀洋一併移交到會以便核收詎當時孔君藉口於總董未到一再推諉若有赧然之色而蔣吳二君以無論如何未便再代說畢各自散去孔君旋亦走去一時各會員等嬉笑怒罵幾致不堪入耳有不滿意於孔君者亦有反對蔣吳二君者識者謂照此現象恐學界必有大衝突之一日

自治公所重舉副所長 蘇州

○長元吳城廂自治籌備公所副所長因蔣紳炳章堅請辭退後定於日昨開會投票重舉計各路路長及區長調查員等到所者約有百餘人之多當時江君衡得十六票爲最多數應選爲副所長次由正所長潘君發給各調查員調查表冊調查甄書記纂簿等件每區兩員定於十六日起實行調查一面函致籌務公所分派巡弁同往以免疑慮

民部催報各屬被災情形 浙江

○浙撫增中丞接民政部咨稱據民治司案呈本部職掌遵奉核定官制王大臣原奏有核辦荒政事項查各省被災情形或始旱繼潦或始潦繼旱或山水暴發或雹霜成災應將村莊區圖地段詳細報部至間有非常奇災尤應即時電告其如何動用庫款勸募紳商及一切振撫情形並轉徙死亡之人數均應造冊詳報業於光緒三十三年正月間咨行查照辦理在案迄今已逾兩年各省水旱偏災時有所聞而造冊報部尚屬寥寥事關保息要政亟應迅速調查以資考核相應咨行查照希將各屬被災情形死傷人數及如何賑恤之處詳具清冊迅速報部以憑核辦

分類新聞

政界

審判廳籌辦處派員開辦 蘇州

○蘇臬署設立審判廳籌辦處早經會議廳議決茲悉此事現經蘇藩陸方伯籌定常年經費每月銀五百兩旋由蘇臬司左廉訪派委候補知縣胡鳴鏘幫同辦理該處文案並派委附生何仁瀚充當書記官彙收發事宜即在臬署內擇定房屋布置一切已於本月十三日開辦矣

鄂屬振撫水災之現狀 湖北

○鄂屬受災之區現在節近中秋水尚未涸其高阜未被淹漫者又因久晴苦旱晚稻悉枯荒歉之狀爲近百年來所未見災民寒無衣飢無食餓斃者相望於道昨陳小帥據勘災委員回省稟敘災情極爲憫惻爰傳集司道面議以振捐早成弩末義振又難集鉅款惟湖北官錢局所出錢票頗得商民信用其價値高出銅元之上爰飭官錢局添印制錢鈔票二百萬張以便分發各屬振濟又以各屬

與民逃散四方恐有匪徒販賣人口出洋漁利特委李令承濡在下游嚴密查拏並飭各關卡一體盤查出示嚴禁但值此饑饉游蕩之時斗米千錢而湘米來鄂者仍於八月朔日起每担征稅釐錢四百文雖經紳商稟請豁免亦未奉准云

派員赴東考察警務 蘇州 ○蘇省候補知縣唐同聲大令稟請給咨赴日本考察警務以便回省參仿辦理已奉撫憲批准給發咨文飭令唐大令領齎啓行

交涉

電部力爭余案 南昌 ○贛省自治研究會教育總會商務總會各團體因聞英捕擊斃余發程一案提京會審特於八月初十開會研究決議電懇外部主持力爭以期達到辦兇之目的茲將原電錄下 北京外部王爺中堂大人鈞鑒英捕瑪仕擊斃余發程案聞提京會審伏乞大部主持按法力爭務達懲兇目的江西自治研究會教育商務總會叩蒸印

飭屬保護游歷洋人 江西 ○贛撫馮中丞現接外務部咨以德國潘署使函稱本國傳教士盧雅才往江西游歷美國費署使函稱本國人汲平如携眷赴江西福建廣東等省游歷均繕就漢洋文執照各一張分別送請蓋印除札順天府蓋印函復轉給外咨請飭屬保護等因當經通飭各屬一體保護矣

軍界

兵備處呈請購置軍需 杭州 ○浙江兵備處以浙省擬練混成一協指日擴充所有步隊各營及馬砲工輜各隊應行添置一切軍械軍需亟應預爲籌備以免臨時缺悞業經由處會同參議協辦公同詳細查酌除砲位由軍裝局撥用馬匹已另委員採買外其餘應置各件開摺呈請撫憲核示並請飭混成協分別妥辦以資應用

移請飭查參將下落 松江 ○江南提中營參將李永陞參戎因烟成病久不視事提憲劉軍門遂檄令撤任詎參戎卸篆後漸見痊可乃乘間請咨引見昨日提轅忽接江督移文略謂李參將引見回省應開去常川營遊擊底缺惟該參將自六月廿八日在京引見照章四十日內須回省繳憑迄已逾期尚未來轅稟報請即查明該參將下落以憑核奪

學務

中等工業學堂之衝突 武昌 ○鄂省中等工業學堂頭班學生因上課已久未繳學費護堂朱監督遂牌示云凡未繳者限三日內繳齊如延一律退學各生當即舉定年長者十餘人面謁監督略謂生等並非故意不繳學費只因工堂開辦已經兩年照章應考試惟科舉業入工廠實地練習今已屆五學期預科畢業無日工廠建築無期究竟是辦是散未奉宣佈生等去留未定故遲遲不繳朱監督答云此事操諸學台各生齊致詰曰監督何不將情形稟明制台以免曠廢功課朱監督答云爾等只應安心求學不能干預學堂行政各生聞言大憤幾欲全體即日退學幸經監學教員人等多方調停即日往見學司稟明情形請欵辦理各生始安靜如初

畢業生未便遴予札委 長沙 ○湘省中路師範學堂選科及簡易科已於本年上學期畢業各生要求派委各屬充當教員職員該校瞿監督已向提學司代爲商請日前復由畢業生李元植等具稟央提學奉批示云此節雖經中路師範瞿監督來司商請以此次該校選科及簡易科畢業生分派各屬擔任義務查各屬學堂職員教員既未據各該地方官具稟前來所稱高等小學堂堂長及各中小學堂教員等是否缺席本司何能懸揣萬一該縣業已聘定有人而本司又委人到縣豈不貽該地方官以爲難乎如果該生等教授管理均堪勝任地方公舉由縣具請充任可也所請札委之處礙難准行

巡警學堂添設衛科教習 蘇州 ○蘇省高等巡警學堂添設衛科助教一員業經委派江蘇軍事講習所畢業學員候選縣丞唐業麓承乏已於日昨下札委充矣

禁止學生干預地方公事 鎮江 ○學部近日咨行各省提學司略謂國家不惜帑金廣設各項學堂原屬陶鑄人才以備異日効用起見諸生等自應專心向學力求上進尤宜敦品爲先束身自愛所有地方政事不准從中干預茲特先行頒發禁律各條飭令各自遵守江蘇提學司樊文宗奉文後業已轉飭鎮屬各學堂遵照矣

實業

札飭辦理漁鹽加價 浙江 ○兩浙王韞雲都轉據代理崇明場蒞大使遜綮稟稱崇地食鹽向賴淮鹽近今淮鹽出數不多來源缺乏民間食鹽又全恃漁鹽接濟若嚴行禁止勢必至有食淡之虞承辦紳董以各灶既未興復淮鹽又鮮進口捐欵每難收足暗累不堪紛紛稟求退辦公欵更無著落輾轉思維惟有暫予變通辦理將已經入口之漁鹽仿照淮鹽辦法一律抽收加價其未入口之漁鹽仍當嚴行禁止但崇地四面環海港汊紛歧禁止殊非易易擬將漁船一律編號令承辦紳董按號清查庶不致漫無限制淮鹽各捐亦不致有碍以期漸次興復經紳董承認自本年六月初一日起淮鹽各捐及抵稅加價錢文計統年認繳錢一千四百千文等情當經據情札飭崇明縣會同切實辦理出示曉諭以期興復而重公項

出品陳列所定期開幕 鎮江 ○鎮江府屬物產會創立員李維之僉立三等暨南洋勸業會調查員陶賓南君於日昨在商會邀集紳商學界組織出品協會磋議辦法當經公同酌定假小馬頭夢園爲商業出品陳列所定期十月初一日開幕初二至初十止邀男賓參觀十一至十五止任女賓遊覽所取入場券資即藉以補助開辦之費

出品所開幕誌盛 松江 ○華婁出品所成立後八月十四日實爲開幕之期會場自大門以迄廳事遍綴綵球五色相宣華婁出產品爲陳設廳上分天產工藝教育美術四大部凡農具漁業紡織菓實均製模形並依次攝影便於省覽其中尤以顧繡爲特色鮮豔光潔意態生動餘亦

位置井井各擅勝場會場規行秩然來賓甚多府縣各官亦先後戾止誠盛舉也

●●●●經綸兩廠定期選舉總協理　蘇州　○蘇垣盤門外蘇經蘇綸絲紗兩廠自周君舞卿竭力辭退將股份一併取去後曾開會選舉干紳同愈為該廠總理茲因王紳又赴京供職爰由股東等遵照部示重行選舉總協理現定於九月初二日下午二時借商會開會選舉並已稟奉撫帥委派商局張總辦到場監視以肅秩序

※雜記※

●●●漢黃兩黨衝突之劇烈　武昌　○湖北教育副會長姚晉圻主政因與理化學堂堂長陳英才心存意見日前忽使手工試驗室無師自通理化之余君先覺與陳比試學術發出傳單毀陳名譽陳係漢陽人遂糾約劉香逵等亦發傳單互相攻訐姚等為黃州黨其勢力不及陳等漢陽黨之盛會長吳兆泰侍御雖籍隸黃州却嚴守中立不附合亦不排解故兩黨競爭極形劇烈提學司高凌霨又與姚等不睦名為居中調停實則抑黃州黨而揚漢陽黨姚副長遂於日昨致函總會辭職聞劉香逵與學界最有勢力之五路財神劉浜烈等連日已集有同志六七十人擬另行組織新會惟尚未得全體之認可云

●●●三楚教育會長之心理　湖北　○湖北近開教育成績展覽會內有茶室名曰且住為佳館以為參觀者休息之所每日必有一般下流社會之人在內鬭蟋蟀為戲其戰勝之蟋蟀有大小元帥大小將軍名目不勝者則為敗兵殘將凡鬭一次定有輸贏若干跡近賭博該會庶務員擬請禁止以肅會規吳會長兆泰不以為然謂現值振興教育時代小之為游戲之戰勝大之為敵國之鬭勝假蟋蟀以振士氣雖下流社會之玩物亦上流社會之觀感故未允禁止鬭者聞之興致頗豪云

●●●淮海饑民流離之堪虞　揚州　○海州沭陽阜甯等處饑民因本地災情重大籌振維艱現特相率結隊紛紛南下就食日內到揚州瓜洲兩處者已有數百名之多聞尚有大起在後若不設法截留亟籌振撫該民等性質強悍一旦挺而走險恐不免釀成禍患也

淮關扦員之舞弊　清江　○板閘淮關種種弊竇已歷有年所自吳觀察到任以來督扦各員虐待商民猶如狼虎而以江蘇候補知縣吳某為尤甚本年春間山陽縣南鄉某木商運貨距淮關約六十里即請扦查淮關置之不理延擱多日船戶不能久待略卸皮槁條木數十根到岸並未售賣乃該員以貨票不符藉端需索該商願略為餽贈希圖了事奈吳未暢所欲勒令罰款五十千該商無奈遂隱忍受之六月間又有某錫貂商經過淮關遵章稟請扦查亦逢吳某督扦施其故技不意該商以扦多不報延至兩月之久現吳督扦囑差役情願減數該商報與不報雖未可知其苛扦勒索之心概可想見聞海屬海贛兩公司海豐麪粉贛豐油餅等行亦均受其累本年海屬水荒本地顆粒無存至他屬採辦荳麥等物運抵揚莊過關亦無不多方留難雖主其事者不至如吳之利欲薰心然自恃與吳觀察誼關中表大有狐假虎威之概

稟控牙行串吞客貨　杭州　○江山縣生員胡軼倫等日前具稟勸業道略謂自科舉奉停不得不改習營業以養生計前月初三日專船裝到江煤一百担投交江干陳謙吉過塘煤行旋因開考優拔回籍塡冊聲明托該行暫存以資考費詎該行欺生新客敢將存煤背賣於湖墅某店所有煤價概被司帳陳福賢收去向該行詰問諉為管帳所為計圖串吞稟請錢塘縣提追拖延時日未蒙提究旅客孤援祇得環乞憲鑒飭追等情昨奉董觀察核准念其遠道行商特予體恤照會總商會尅日調查實情妥為理處

清談

新●舊●

以舊人辦新政則新政壞而舊人之名譽亦壞新政何以壞壞於舊人之固執成見舊人之名譽何以壞壞在不自量力強作解人事敗而受人指摘譏譬請縫補匠屋不成而縫補匠之名已敗其技非所習也打鐵請繡花娘鐵未變而繡花娘之力已疲其力不能任也丁振鐸瞿鴻禨榮慶三之辦資政院事何以異是是三子者縫補匠也繡花娘也奈之何聘其造屋請其打鐵

雜著

敬告患肺癆病者　（丁福保）

肺癆病即肺結核其傳染之原因在於結核菌肺病人一口之痰中約有結核菌數百萬此菌有強頑之特質不易枯萎病痰若任意吐棄於地乾而變為粉末隨塵埃飛散於空中平人吸之入肺則結核病因之而起故歐美各國有監察道路吐痰之律吾國政府既無此法律人民又未受普通教育故肺病傳染之廣為全球各國所罕有嗚呼慘矣肺病療治之法約有七端若以七者同時實行大抵可以治愈一曰精神療法二曰氣候療法三曰日光療法四曰空氣療法五曰榮養療法六曰沐浴療法七曰藥物療法七者之中惟最後之藥物療法最不足恃不過為諸療法之補助而已

（一）精神療法者宜絕識凝神澄心泯色回緣養性遂處消時宜縱廣放曠任迹郊壓宜靜坐觀空萬緣放下宜寬凝平等勉為歡笑宜覓高人良友講開懷出世之言宜對竹木魚禽翛然自得宜知吾人之處世如夢幻泡影如電復如露不能悅其志意養其壽命者皆非通道者也

（二）氣候療法者宜遷居於氣候溫暖之地也塞冷之氣候於肺病人最不相宜惟病人之遷居我國無此習慣空言奚益故略之

（三）日光療法者因日光能興起人之精神又有助滅結核菌之力又能減少病人之蒼白色故宜使病人終日在屋外觸於日光也觸於日光謂之日光浴為日光浴時亦宜用洋傘或衛帽於頭陰遮不可以頭腦久曝於烈日中是為至要

（四）空氣療法者宜在日光下潔淨之空氣中挺身直立緊閉其口將肺內之濁氣從鼻孔盡力呼出呼至不能再呼於是將外面之清空氣從鼻孔用力吸入吸至不能再吸第一次行完後休息片時再行第二次每日約可作二回每回可作十餘次其效果能使肺臟擴張肺內之容積變大肺葉之尖因深呼吸之鼓動力亦能盡其功用以營其呼吸預防肺病之法莫妙於此近時最新之學說謂肺病人宜用天幕住於郊外或花園中或廊檐之下雖在夜間亦可呼吸十分新鮮之空氣然往往有感冒之虞不如在臥房內將窗戶稍開牀前隔以屛風較為穩妥（未完）

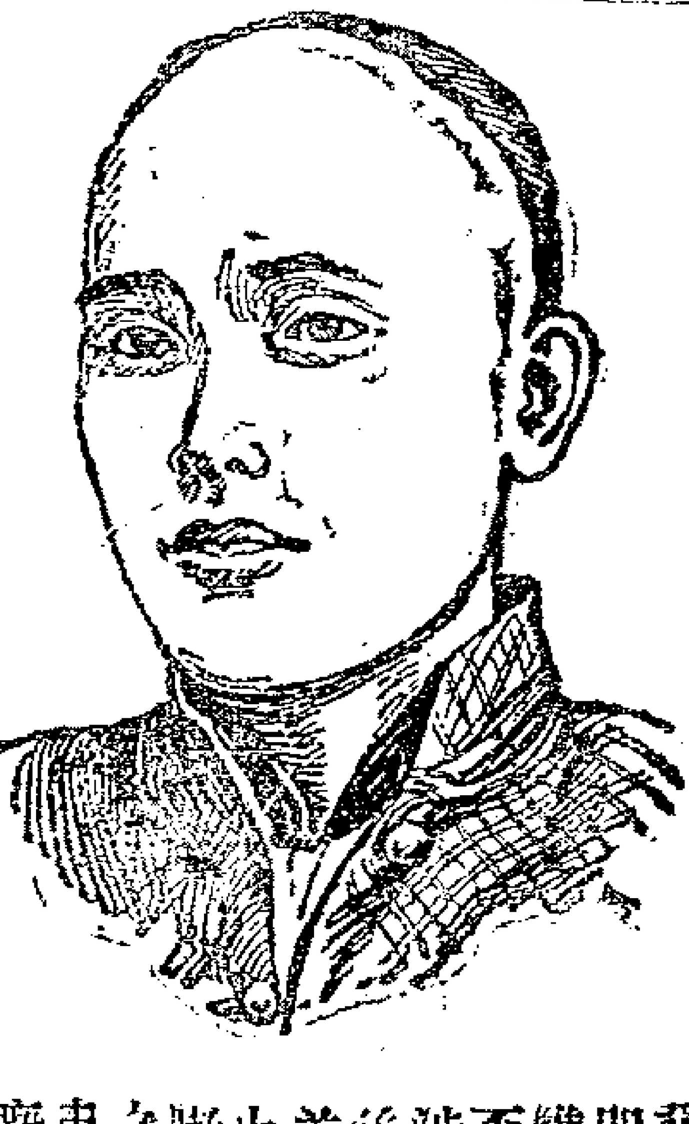

海內還丹　香港吳秀芝君自述患腳瘋腫痛得韋廉士大醫生紅色補丸所治愈　又述是丸如何醫治其母咳嗽並腿腫疼痛之症　腳瘋一症與風溼骨痛無二致焉其病狀即骨[illegible]發熱痛如刀割皮膚漲結海而且紅皆因血中含有酸質之毒故也韋廉士大醫生紅色補丸醫治腳瘋之症與醫治風溼骨痛無二其[illegible]即使其血鮮紅稠濃康健有力以驅除其致病之毒酸質也吳君秀芝爲香港著名公和洋行之帳房友其來函云○余三年前曾患腳瘋之症雙腳腫痛莫可言喻常致數日臥床莫能興起偶欲動作須費巨力出外行走痛苦尤甚四支不勝疲弱步履殊形艱難纔能數武一止不克長行否則恐有顛躓之虞耳有時常覺頭痛背痛慘酷難忍自知無他皆因血毒不潔之故也自顧面無血色身之肌肉瘦骨已皮不堪回首又兼大便祕結胃口不開補食莫進以致形消骨立竟成爲軟弱無神之人矣雖經中外名醫悉心診治然終不能除我痛苦余心鬱結傷悲幾無復原之望後閱新聞紙見載有韋廉士大醫生紅色補丸之奇功又因舍親亦知是丸之益勸爲試服余遂購服之餘是丸之功效於余疾更見爲神速異善服後便覺腿即有力身亦強健接連服之竟成爲康強無疾之人腳瘋盡此不消諸痛爽然若失與平常強壯人無異矣且也頭不復痛背亦止疼胃口日增每餐甘甜大便通順余深感韋廉士大醫生紅色補丸之功使余身安心樂有興趣有精神快愉之私莫可名言未幾余母因患咳嗽胸脹疼痛咳之不已以致頭痛余即以韋廉士大醫生紅色補丸與之服食其疾愈之功亦如余焉其胸痛即止咳嗽亦消而頭亦不復痛矣總之韋廉士大醫生紅色補丸有功於余一家者實非淺鮮余能不表而出之以彰盡人皆知其妙哉○韋廉士大醫生紅色補丸無論男女老幼所患各疾皆能醫治其治法即經過血中使各體充盈新血而有力焉正此二十年中已曾醫治無數之　腳瘋腫痛　風溼骨痛　腰背疼痛　左癱右瘓　腳氣衝心　腦筋衰弱　胃不消化　肝經各病　山嵐瘴氣　乾溼癬癩　瘡疥疔疹　皮膚各症　又曾醫治經水不調以及幼女壯婦所患各種他症其功效之神奇有莫能盡述者矣　中國各處商店藥局凡經售西藥之處均有代售或直向上海九江路B字第八號韋廉士醫生藥局中國總發處購買亦可價銀每六瓶大洋八元每一瓶大洋一元五角　遠近郵費一律不取　上海九江路B字第八號韋廉士醫生藥局啓

頭品頂戴陸軍部尚書兩江總督部堂端爲

發給證明書事照得日本黑木保君在上海開設東亞戒煙局所有藥品均屬精研曾由本部堂飭令兩江禁烟公所所擇送二人前往戒烟兩月之內即已戒斷查驗確有成績具見貴局醫士醫學湛深熱心救世應行證明以資提倡須至證明書者

證明書　給東亞戒煙局黑木保收執

宣統元年五月二十三日

本局創辦以來深荷官紳商富熱心提倡成績昭著今奉　兩江總督部堂端午帥發下烟戶二人飭令試戒未及兩月均經戒絕并由兩江禁烟公所會看確實　午帥特給證明書一通以徵效果爲特再行登報敬告　染癮諸君速臨治戒俾得蠲除痼疾同登仁壽是則本局之厚望也

本局上海美租界北端公園靶子路阿瑞里四號

分局上海英租界河南路老巡捕房對門樂善堂藥房內

東亞戒煙局謹啓

百補延壽丸

中國婦女不善衛生多靜少動以致氣不舒暢血不流行常有肝氣胃氣停經痛經等症久久不治從此成勞成瘵促壽損身追悔無及本主人體天地生成之德宏聖賢胞與之懷竭心殫血創製百補延壽丸善治婦女氣血兩虧面黃肌瘦肝胃氣痛經期不準交不受孕胸腹飽滿赤白帶下經期腹痛及屢次小產崩漏癥瘕并治男子陰虛陽虛氣虛血虧易痿不舉夜夢遺精半身不遂中風麻木腿酸腳軟病後原虛不復等症有回天再造之力起死回生之功此外健脾養胃補腦滋腎其效驗不能盡述此丸盛行南洋服過之人靡不歌功頌德有口皆碑今運來海上以惠同胞大瓶洋一元五角如服已及半未見功效請將餘藥退來情愿原銀奉璧決不食言小瓶大洋一元批發從廉○另製肺酪專治咳嗽哮喘痰壅氣塞等症有陽清激濁之功大瓶一元中瓶七角半○又製勞力露專治勞傷之症骨節酸楚滿身疼痛有枯木逢春之功大瓶六角半小瓶三角半○又製健步散專治腳軟爛腳腳腫痿痺等症有龍驤虎步之功每瓶小洋四角中國批售所上海後馬路如意里利濟公司啓　分售處根德里辦香爐○大馬路同安居○小華園○蘇州觀前宏字

揚州三義閣　鎮江天主街

福建廈仁春陞皮絲改良廣告

本號特揀選頂蓋露紅葉精製底面一樣好吃不好看的特品琴牌紅色衛生皮絲烟入口味純甜香能通關節消瘴疫可辟污穢爽精神之妙品惟新世界吸皮絲之諸、不重吃味專取黃細好看要知此品非陳列玩好之物乃入口有益衛生之用望取吃味爲佳如不信紅烟之美試於潮濕天將紅黃兩種烟置於地下黃烟不上一日即霉不能吃紅烟數日不霉　何以見解此黃烟之葉生在底下未受太陽精氣擋下故易霉耳茲特登報聲明使世界上通曉此品情形方知紅烟爲佳請嘗試之是所厚望外埠托郵購取屬班回件

益記聲明假冒

茲者本號設立南市合興里內專做各帮代客買賣所有各貨進出成單收解貨款以及錢莊支取一切均認本號圖記鄙人抒字爲憑若無本號圖章一概無涉近聞有不法之徒在外冒本號之牌私做買賣僞貨洋誠恐主客受愚特此登報聲明望　各寶行號均鑒勿悞　周寶鏞特白

戈半夏

眞正起首第一家戈老大房善慶堂祕製半夏老鋪在滬城三牌樓中市萬興米店對門左近假店甚多貴客留心

本堂祖傳祕製半夏專治各種痰疾氣喘痴癲等症於乾隆廿四年我上祖復齋公創始向在姑蘇閶門外楓橋米市老宅發兌載明蘇州府志嫡傳迄今已歷百數十年客商信服迫前十數年間竟有假冒牌甚多而本族統稱戈製者亦復不少爲特本堂在光緒庚寅年備案並明申滬兩縣又於辛丑年稟請府憲給示勒石諭禁在案詎料今有同族不肖串通本堂歇夥仿帖私刻圖章製造僞藥帶往長江漢口一帶並閩浙各處及本省本地各寶號之前騙取銀錢貨物並將假藥暗中混充上門兜售情同詐騙本堂拿有實據爲特登報告明望各寶號留意切勿受其欺騙混朦倘有等情概與本堂無涉凡　仕商賜顧者須認明上海縣西三牌樓大街發兌蘇州仍在閶門外上塘義慈巷三六灣第十六號門牌內兌蘇申兩店別無餘分惟本堂祖傳祕製原方服之無不應驗如神倘仕商快購別家僞藥不驗者姑向本堂一試服後立判眞僞　祈細察焉

華安人壽保險公司謝啓

先父梁子亭府君向在硤石開設梁宏盛絲行身體健旺素無疾病去年春間向華安人壽公司投保壽險銀一千五百兩今年春間偶患吐血之症延醫服藥特此時發不料秋來大發竟於七月念一日因病去世當即報明華安人壽總公司蒙總董總理請總司理呂寄梅先生立刻將銀一千五百兩親自送至硤石交付清楚如此便捷如此可靠眞不愧爲第一之保壽公司也特此銘謝　嘉興硤石鎮府棘人梁臣祖稽首

嘉善陸君志純來書

五洲大藥房主人鑒夏間來赴浙路股東會因汽車眩暈兼之冒暑遄行以致觸發舊病咳嗽帶血承劉石佛君指引貴分杭經理處購自來血兩瓶試服藥未盡而疾已去回里後又寄購六元並便索衛生指南一冊得復云此項書籍適已送罄可向總發行所領取可也弟久擬作函道謝以誌不忘大德惟以事冗卒卒未果茲特書數言郵呈台察乞將衛生指南迅賜寄下俾資考鏡而永紀念專此敬請壺安

嘉善 陸瑞頓

回件乞寄嘉善縣王廟前春和綢莊轉交陸志純收爲荷

振市公司調換股票發給股息

本公司定於八月初五日起調換股票並發給股息自交銀日起至本年六月底止計官利常年八釐至本屆紅利餘利每股應派洋五元經七月廿六日股東會公決即作爲第二期繳股本並作爲七月初一日所繳以餘利劃抵特此奉白

調換股票處南市股票交通公司及新舞臺（賬房）

振市公司謹啓

續到新式打米機器廣告

謹者本號新機由日本運申消售以歷有年如寧波鎮江蕪湖九江南昌漢口揚州蘇州杭州湖州等埠均已購買大爲廣用該器粗細隨便較昔時人力數倍總所謂靈速之極如欲圖樣函索者請臨小行面試自當格外克己是也新覆兼售・火油引擎・打米器・彈花器・礱繩器等如蒙賜顧

◎總經理處 上海虹口瑪禮孫路美界盆湯衖橋北 中東信號4882 吳淞路東首 眞崎洋行

◎代售 九江城外 梅義盛號

新戲

戒烟發財

二哈〇世界上的人情〇是最澆薄的〇一張嘴〇是最活動的〇沒有錢〇就呼爲窮鬼〇有了錢〇就呼爲財神〇雖然如此勢利〇却也算得勉勵人的一個好法則〇所以那怕呼窮的人〇就要歸正〇歸了正〇便是財神〇這種世情〇我們年輕的時候〇那裡曉得這個道理〇只管揮霍浪蕩〇吸食洋烟〇我們弟兄七人〇中此他學我〇你學他〇學來學去〇七個人都學的一枝烟鎗〇你想一家人家〇有了七枝烟鎗〇還弄得好麼〇不到五年〇我家所有的財產〇消磨得乾乾淨淨〇自已沒有了錢〇又想到親戚身上〇我們有一姑丈〇住在湖南常德府〇姓徐名光〇乃是地方上一位好人〇我們兄弟商議商議〇到他那裡借些錢文〇因此大家就得對徑〇一同前去告貸〇那曉得我們姑丈狠顧親情〇一口應承〇所以我們看得銅錢愈加容易了〇一而再〇再而三〇以致徐家的人〇一見我們〇就叫我們窮鬼來了〇又叫我們七殺神來了〇我們也不問他鬼不鬼〇神不神〇只要借得到錢〇就算了〇去年四月間二六兩弟相繼亡故〇衣衾棺槨〇又全虧徐姑丈一人資助〇姑丈嘆曰〇謝等不戒洋烟〇終身自害〇自已吃苦〇如果聽我良言〇赶快將洋烟互相勸戒〇我有一種好藥〇來自上海〇名呼亞支奶〇至靈驗〇戒脫的人狠多〇爾等大家〇可要試試看〇我等想起這種吃烟的苦處〇弟兄們都發願戒罷〇就此照法服藥〇不到一月〇果然盡皆斷癮〇從姑丈喜出望外〇遂代我們五人各謀一事〇我們從此安分營生〇到了今年四月二弟死期〇我們相得可家〇焚些紙焰〇齋荐齋荐〇虔誠禱告〇汝若有靈〇保佑我們發財〇當爲汝二人各做一個大大的墳墓〇於是五人合買一張湖北票〇果然中了一個三彩〇得了一萬塊洋錢〇從此發了一票大財〇自然想謝謝姑丈的恩典〇我們五人同往徐府〇告訴得彩緣由〇不料他們這些人都改了口〇就稱我們五路財神了〇諸君想想看〇還不是人情澆薄〇嘴上活動的道理嗎〇總之人要學好的好〇即如我們弟兄〇去年今日就大不相同了〇你們莫以爲那戲上所演〇黑籍冤魂是眞的〇他不過是做出來勸人戒烟的神情〇那曉得我們弟兄們這庄事體〇句句皆是眞的〇今日我們所以將前前後後的事體〇登列報上〇請你們看一齣頂新的新戲〇奉勸吸烟的諸公〇都要早點戒烟〇就可以發財了〇就可以發財了

湖南龍陽縣西鄉王正福同弟正壽等演白

治小腸氣二日已愈

僕患小腸疝氣十四年矣腫脹如瓜筋粗如繩醫藥嘗盡終無效驗近來病勢更重寸步難行真有求生不能求死不得之苦去閱貴報得悉上海河南路廣東彭壽堂出售各藥十分神妙爰託王如蘭君代購彭壽堂疝氣膏四張疝氣丸二料內服外貼奇在頃刻之間立覺下部氣鳴臚消囊縮漸縮小週身暢快妙難喩言不到三天竟將多年疝症平復如初不禁大喜過望早知有此妙藥可必空費多金枉求陳馬諸醫耶功可見貴不可不表 京城 [illegible]其璋頓首

7228

患肝胃氣痛者快服此靈藥

製方止肝胃氣痛藥 相傳秘製遺方 [illegible] 每瓶大洋六角每打六元 大瓶雙料奏效更速 每瓶一元二角每打十二元 躉購批發另有折扣

路 寧波路錢江會館隔首弄即後中旺

翁氏枕山廬藥室總發行所

一胃氣痛為醫家所最難療治之症即醫書亦早言明此症不犯則已犯則從無治愈或僥倖愈矣過時又必復發亦並無斷根之法患此症者或數月而一發或一月而發一次甚多天氣變尤為甚蓋此症最忌寒冷及生冷之物偶一着涼痛即又發其痛極猛有如絞腸裂腹頗有令人難言之苦輕則飲食減色重則嘔吐交作不過年輕之時者血力壯尚可支持設至老年精力一衰其痛即難再受終必因之而殞命者比比然是故人當此症初發之際宜即速為醫治萬不可以無關緊要聽其自然迨至病根一成即為終身之累但市上所售肝胃痛藥名目雖多而欲求一靈驗之藥則殊不可得[illegible]惟本堂之**翁氏秘製**[illegible]藥者俱得非常靈驗無論[illegible]一二服不到十分鐘時**馬上立止**此上試驗者已有千人凡患此症者決來購服為幸此藥專治肝胃

如無靈驗退藥還洋 上海英大馬

1608

英商 **義記洋行經理** 愛奢克沙羅愛魁生 得而 **火險公司**

曾是英國克落甚司克最大之保險公司資本充足賠款迅速 承保岸上產業屋宇棧房貨物生財裝修衣服家私等件并分設寧波承保 岸上產業如蒙 紳商賜顧請至江海路十八號 義記洋行告白(509)

自來血 老幼咸宜之鐵證

五洲大藥房主人鑒余家嚴深染舊疾形容枯槁並加咳嗽哮喘飲食日減僕無處問津翁途悶悶護蒙 貴藥房惠寄自來血數瓶約服二星期之間而**顏色豐潤身體舒暢**又服功肺呼吸香膠半匣**而咳嗽立止步履輕捷現舊疾皆消精神倍加**是貴藥房所製藥品**真有絕大之效力**僕子里千亦離報**學校用功無節致虧弱僅服自來血一小瓶**補腎固精丸二瓶**刻已全病消融踴躍如常**僕蒙 貴藥房復蘇再造之恩銜結答報難盡乾父坤母**同登壽宇謹囑閱報同人切勿含熊掌而味於魚肉也**倘蒙不棄之書采刊下八之際澤遺章數句去煩登錄報紙未以便染病諸君**稍盡老吾老以及人之老之寸衷**特此謹而鳴謝 並頌 財安不另 愚弟呂思聰立整 **籍由河南許州官立高等小學堂雙掛號第**二千七百三十五號

價目每小瓶一元二 大瓶二元 **每打**十二元 念元 **託局函購原班回件** 匯兌不通之處或用郵票亦可

上海四馬路老捕房對面三層洋房五洲大藥房錄登

乙189

請看天福洋行牛奶事

謹啟者正月間祥美因售本行老牌飛鳥牛奶曾經公堂判罰 告知德總領事函達滬道已蒙滬道復函一切照錄於後請 台閱嗣後各埠 貴商欲辦者無須疑惑仍照從前一樣銷行 倘後再有人阻撓等情請知照本行當即稟本德總領事核辦

蔡道臺復信

啟者閏二月十七日接展 來函以美商公利控梓林即天福洋行鷹乳冒牌一案詢及凡洋商由外國運貨來華貨牌確有憑據在本國註冊售與華商又經道出有告白地方官可能將華商售來貨物充公或不准售賣并於二十九日 函催速復各等因到道查美商公利所售之牛乳牌有飛鷹鷹上有帶一條帶上有英字為記先於光緒二十九年正月間經美前總領事古 函請袁前升道給示諭禁華商冒牌漁利至 貴國天福洋行牛乳膏以飛鳥牌為記係光緒三十年由 貴前總領事克 函請前升道示諭華人聲明并無不准買銷之事毋庸疑慮等語各在案外洋來貨既在本道衙門請有告示保護按照告示辦理祇禁華人冒牌並無兼止購買之事且其貨果由外洋運來牌據確鑿並非華人作偽亦不能平空充公若事關別國商人與 貴國商人交涉儘可彼此商量似無庸折衷本道也相應函復即希 貴總領事查照為荷此頌 日祉 三月初二日

6889 Z

艾羅補腦汁

強國強種之關繫

處二十世紀競爭之時代而中國力圖自強尙未能克底於強者曷故乎以人民體質既柔智慮又弱每辦事必一觀望不前每興利必一遲疑不決所致是故欲求強國必先強種天下未有種不強而國可強者然亦未有種既強而國仍不強者本藥房總經理之艾羅西醫補腦汁服之能使人精神煥發智慮泉湧縱孱如病夫拙如騃漢亦能由孱弱而化爲精壯由拙笨而化爲聰明久之非但與不病不騃之人無異且較尋常之不病不騃者其精力思想尤一一過之可知此汁發明實與強國強種問題大有一關係無怪銷數暢旺各埠年盛一年中國現值籌備立憲之時各省諮議局次第成立人民正需絞其腦力共圖自強亟應培補腦筋以冀勇於任事爲再布告登報凡曾服過補腦汁已得此汁之益者固宜多服永保健康而未服者尤應趕緊購服庶幾數年之後柔弱之民漸躋強盛之國可無不禁跂予望之

總發行所上海三馬路中法大藥房

分銷處各埠中法大藥房及各大藥房

乙1899

啓新洋灰有限公司廣告

啓者本公司係承受唐山洋灰公司老廠另購外洋最新式機器旋窰等創設新廠自丁未臘月新廠開機以來出貨加增行銷愈廣灰質經本廠西洋化驗師悉心研究精益求精曾寄由德國國家拍林及日本關東都督府上德薛爾惠君各化驗所驗得灰質之細勁力之日增月加凝結之遲速合度超出英國各工程司於西一千九百零七年六月所定之成色單實與外洋最高等之洋灰相伯仲用能信用日廣故京漢京奉張正太南滿洲津浦南北段各鐵路紛紛訂購名譽日隆尚有機器製造之磚花磚洋灰瓦水溝管矸子土等項無論躉零交易均可本公司總理處設在天津海大道英租界並在北京崇天大連烟臺牛莊青島上海漢口南京鎮江各埠均設有經售處如蒙賜訂大批價值從廉交貨不悞期限所有洋灰及各種傳瓦等件重量式樣大概用法另刊有華洋文廣告光顧諸君請向公司索閱函詢一切可也

乙

日本東京堀内大藥房發售

寧痰補血淺田飴

日本侍醫故宮儒從四位下淺田御醫方劑

此藥專治咳嗽吐血肺勞受寒等症均有神効·補血·養氣·平胃調腸頗靈·況且藥味甘而不似他種之藥即爲苦口故此吃藥甚便婦女小兒不啻不願意吃却是最喜歡用焉所謂良藥甘口是屬實也

(藥價)

大罐大洋一元二角
中罐大洋七角五分
小罐大洋五角
試用罐大洋二角四分

止嗽化痰靈効丸

日本東京堀内大藥房秘方

肺部受損咳嗽猝起病痰皆由此入而滋蔓爲痼根是極危險此藥專能化痰·止咳·補肺·生金·化膩·降火·濟水火·聲損益元起死回生一服此藥絕根斷源永遠不發誠所謂靈效之丸藥也

(藥價)

大洋一元二角
大洋六角
大洋三角

4859

上海河南路老巡捕房北首東亞公司經理

(盤店聲明)

啓者北四川路尾永昌利番菜號全盤頂與占春園準本月十三日交易清楚倘有永昌利欠各號銀兩並拔揭等情均與舊人理妥與新人占春園無涉

占春園啓 乙4891

(免受其愚)

鄙人年逾花甲家門不幸三子沈阿和不務正業嫖賭蕩用毋處累次強索硬惱不堪已極本欲重究避陷不而實屬痛恨本早遍遷恐親友處提言借貸未及遍知爲此登報聲明 乙8164

沈學道白

寧波張順茂號謹白

寧波張順茂號因爲兩北號船遇風被害號中八手錯雜查有油米鹹貨三行售貨票與揭單一時檢點無著已向原售家聲明作廢特此登報周明俾衆知 乙4912

白濁一瓶斷根

鄙人患白濁醫藥俱窮今承友人指示購得河南路廣東彭壽堂立止白濁丸一瓶試服數次其患若失所費少而奏效神眞不愧立止二字感極鳴謝 乙1687

花柳悔過生誌

申報第叁張

宣統元年 八月十六日共四張

西曆一千九百九年 九月廿九號禮拜三

包愈吐血永遠斷根

久遠馳名廣東陳恒德堂秘製吐血神效藥膏○靈驗非凡○謂余不信一試便知

吐血一症皆由身體虛弱或咳嗽而傷肺而其病原尤在憂鬱思慮過度日久不愈致成癆瘵性命攸關本堂利濟為懷得祖傳真方不惜工本秘製此膏專治一切吐血之症以及癆傷咳嗽無論男女老少雖十年二十年老症服之立刻見功屢試屢驗至著二大盒斷根無疑者一大盒包愈永不復發妙在滋陰潤肺止咳化痰真治吐血之天下第一真藥也若有虛言神明共鑒每大盒四元小盒二元先試一元亦可○假冒甚多購者認明○遠埠函購原局回件信力自給○鋪分上海英大馬路萬康號對門德仁里石庫門內廣東陳恆德堂謹識

Z4697

新開大原洋貨號

真不二價

本號新設英大馬路中市創南樓洋台門面專運定織泰西綢緞海虎絲絨異樣絲紗鏡面貨金特樣各式花素洋貨各種洋貨布疋一應俱全承○蒙賜顧格外克已須認明本號招牌為記特此佈告本月十九日開張

Z1202

崔氏瓣香盧藥室在上海盆湯弄新橋南首香店轉灣約十餘家根德里內注意注意免購偽藥

敬謝 瓣香盧壯陽廣嗣金丹 神驗

鄂人先天不足後天失調以致年當强壯竟然春行秋令閱書一卷未終神欲離形飛去夜間或入夢遺精或無夢亦洩漸至陽痿不舉瑟琴不調人生恨事莫此為甚屢服各種壯陽種子藥不意毫無影響去冬檢閱時報知貴藥室所製廣嗣金丹有比衆不同之神妙緣即匯銀四元購到兩瓶服未及半居然四肢和暖黍谷春回從此老後兵燹作陽台健將尤奇者附送之藥塗之其樂洋洋妙不可言老妻一索而得已經懷妊四月豈不喜出望外耶寄語諸君子欲强身體欲廣嗣續欲諧伉儷欲固精竅速服此丹定能如願以償我生平從不作欺人之語也　右箋請　貴藥室代登各報以鳴心感拜請　瓣香盧藥室主人道安　但附近假冒偽藥欺人須認明瓣香盧牌號在根德里方是的真切記切記　寧波路駱橋盛其忠啓

Z4618

誦清堂治毒全愈 夫妻同謝

余患白濁因誤治毒氣內攻下疳楊梅瘡並發勢成燎原內子因服侍亦傳染此症屢次醫藥均無有始無終相對萬分愁苦後內弟顧仰英自申回家盛稱上海有最靠得住之毒門名醫○胡維香先生現在○二馬路石路西文明雅集茶館隔壁○誦清堂醫藥室內何不到申醫其診治也可藥到病除余心甚焦急即日移家就診乃不到半月果然夫婦全愈真是喜出望外特登報鳴謝○松江錢子青拜上

Z4656

裕祥當滿衣出售

本當滿貨為數甚多因提莊壅銷市面凝滯今平價零售非貪厚利但以圖銷滿貨其所售本當滿衣各種綢緞粗細皮貨新舊俱全成交後貨價不合准可退貨還洋斷無二言以昭公道特此登報廣告

英大馬路石路口本當白

Z4778

包戒煙癮第一妥速

廣東彭壽堂始創參茸龍涎香發四草戒烟長生丹萬試萬靈○不用嗎啡○有益無損○立單包戒○不效還洋○有志戒脫○速來嘗試

本堂秘製戒烟長生丹其靈效之神速可以推倒天下之戒烟藥無論癮之大小身之强弱一服此丹立刻烟癮頓除百病不生次日烟蟲烟積悉從大便而下此乃人之可以自驗者故多年老癮去如厦掌歷年得此戒除者不知凡幾其種戒也開胃提神固無痰喘燥渴半月則人肥氣壯盡除枯槁容顏戒斷後轉弱為强更能腎元充固是誠戒烟藥中第一妥速靈效者即未戒者間服亦能除痰隨時尤可頂癮並治氣痛瘧痢遺精痰疾每服一粒立效如神烟癮一錢服丹一盒出立保單包能戒斷每盒一元每打十二盒十元再此丸性味之和平功效之雄大無論何種藥品斷不能及較之市上各藥大相天淵遠近嘉許異口同聲服者鑒別幸勿誤認自誤今埠務售代售格外公道　上海拋球場南首河南路廣東彭壽堂啓

Z4625

德記洋行火險廣告

本行經理英國極大地球火險公司創始一千八百零八年備足資本公積共英金五百萬磅合計規元四千三百萬兩分設上海數十餘年歸本行經理專保南北兩家棧房行號住宅貨色生財衣箱什物等件其保費比衆特別克已且本行有外國機械抑遇不測賠款異常迅速

貴客　如蒙惠顧祈請駕臨敝賬房接洽可也　四川路第七十二號德記賬房啓

Z4807

清快丸

天寒暖衣是古至今時已夏令酷暑將臨凡防衛生備藥要緊所稱靈藥清快丸名四季常服百病不侵若逢夏季人人歡飲所用何症特此聲明時疫霍亂溺飲痰症・胃脘將悶嘔吐惡心・肚腹疼痛・赤白痢疾・中暑傷寒水土不服・舟車暈眩一切靈應時備常儲便救他人更有佳趣戒烟未清速購此丸定能斷癮・價目小包 五十粒 六分　中包 一百零五粒 一角二分　大包二百二十粒附備美術罐 三角　小桐盒六角　大桐盒 一元二角

清快丸總經理處上海四馬路一品香對面日信大藥房白

Z465[illegible]

崔氏瓣香盧哮喘氣急救命丹 蓋世奇方

凡購此藥必須認明瓣香盧牌號方是的真始創幸勿悞購

○此丹乃瓣香盧發行所秘製活人無算功效昭彰考哮喘之症皆由○先天不足不善衛生以致命門火衰氣血大虧偶感風寒則挾痰上○升哮喘痰急胸腹滿悶甚至飲食不進晝夜不安目瞪口呆危險異○常元氣愈虧其病愈深窮年累月至死方休本主人不辭勞瘁竭盡心血始創此哮喘氣急救命仙丹無論陰虛陽虛氣虛血虛痰哮風哮鹹哮冷哮等症只須白開水送服三錢藥性一到自然喘平氣順痰化咳止雖數十年無藥可醫之老症服之斷無不痊之理從此斷絕根株保不復發且能扶元補氣降火滋陰益命門之真火療氣血之虛寒申市上出售之藥大不相同自發兌以來已治愈數萬人凡患斯疾服過藥水藥丸時發時愈請速一試俾得脫此無量疾苦庶不負本主人婆心一片也大瓶二元附送膏藥一貼小瓶一元每料六瓶五元不靈包退還銀附近假冒須認明瓣香盧牌號在根德里內方不致誤切切　上海盆湯街新橋南堍見香鋪朝西轉灣約二十家根德里內　瓣香盧藥室崔宗武啓

Z4649

各省籌辦諮議局

召集議員

▲廣東●九月初一日爲各省諮議局一律成立之期粵省諮議局籌辦處於前二十日行知當選議員齊集廣州爲開會討論議案之預備惟諮議局工程尚未告竣而正式會期已迫籌辦處乃變通辦理擬具選舉議長及常駐議員規則並假定舊撫署詳請督院定期八月二十日前後親臨監督選舉並假定南關長隄房屋爲議員駐所一俟奉批即行如期召集

招待議員規則

▲湖南●湘省諮議局籌辦處因議員到省擬定招待事宜先期佈告茲照錄如下

一議員寄宿舍現在借設學院街長沙同知舊署業已修整一新牀鋪桌椅均已置備議員到省應請即日知會籌辦處派人引赴寄宿舍居住

一派本處庶務科科員蔣令光濬爲招待員議員到省一切可逕向接洽

一議員旅費並雜費照章應由諮議局會議算決現在每議員先由本處墊送洋銀二十元俟議員到齊彙定議長公議數目呈請撫憲核定爲數若干屆時照辦

一寄宿舍已招致包飯廚房暨茶爐議員現已墊送旅費每日各需火食若干及茶水等一切即請自向包定支付

一寄宿舍由本處雇設門號房各一役齋夫二役議員各帶服役跟丁各人住房均由自帶跟丁照料以免遺失物件所有公雇丁役自應由招待員嚴行約束飭令小心服役議員跟丁即由各人自行約束

選舉訴訟

▲浙江●仙居王施敬鄭稟臬司文云國家新頒憲政詔各府州縣調查選舉人員以備諮議局之用釐定章程明罰勅法何等森嚴不料台州複選仙邑東南鄉有寡廉鮮恥之陳寶鑒項夢鼎應冠犀三人以投票爲奇貨鑒與鼎票賣臨海黃崇威得洋五百元係盧華士說合鑿有臨邑同昌號洋票可憑犀票賣臨海周鍾俊得洋百十元係生員華封說合過付開票後物議沸騰被仙邑各區初選當選人察覺究詰陳寶鑒等直認不諱乃創議將贓款分贈各區以爲杜口卸罪之計當選人恐口無憑姑受其贓票因以偏訴合邑復經生等調查明確果係授受有憑證質有人非僅據郡縣之傳聞瀆冒憲聽陳寶鑑以童生而游學上海不滿一學期鑽謀運動因得足票當選黃崇威租歇伊家開張鹽埠盧華士係鹽埠司賬所以得與私通說合項夢鼎係不通文墨之生員捐貲知縣大計褫職倩陳寶鑒說合同賣應冠犀係守舊腐儒貪利忘義亦從而效尤查章程第九十七條載明以財物利誘選舉人或選舉人受財物之利誘及居中關旋說合者處六月以下之監禁或二百以下之罰金憲典煌煌凜然難犯似此公舉私賣罔上違章非將授受說合之人照章按名嚴辦奚以明憲典而協輿情生等爲維持大局并防後來流弊起見不得不瀝情公叩伏乞大憲大人鑒察照章施行

本埠新聞

江督電邀勸業會職員赴甯

○江督張安帥致勸業會電云鄭京卿席部郎虞周嚴朱祝蘇六觀察丁太守陳直刺陳大令均鑒南洋奏辦勸業會深賴諸君贊助現值期迫事繁未可稍涉鬆懈鄙人奉命以來督飭辦事各員按期急進惟事關官商公益待商之件正多務希諸君准十七日聯袂蒞甯公同面議以匡不逮無任企禱盼覆聞諸君議定於十八日赴甯

滬陳創辦商團情形

○月初海軍大臣洵貝勒由滬起節時商團公會會長虞洽卿袁恒之胡寄梅三觀察曾上說帖滬陳創辦商團情形並懇奏達天聽當蒙首肯茲將說帖稿錄下　王爺鈞鑒竊和德等營業滬上目覩西商於每年春季商餘之暇戎服操演名爲商團其中有步兵騎兵砲隊輜重隊之分每隊領袖均以合格商人充之其總司令官由英政府簡派每年三月間香港提督到滬校閱一次分別優劣詳細報告於英政府擇其最優久者或賞徽章或給寶星鼓舞激勵歷久不懈而商人亦爭自奮勉除春季操演外夏秋冬三季練習打靶或賽跑以及野戰紮營諸技藝無不益求嫺熟一旦有警立可成軍商人設肆之區不啻兵隊駐紮之所寓兵於商法良意美國勢之強有由來也近來我國商人知識漸開深知目今時勢非尚武不足以立國非人人知兵不能以圖自強職商等於數年前發起邀集同志一百餘人仿照西商辦法編入萬國團練隊幸各商均勤苦耐勞發憤自勵兩載以來成效漸著凡操練均能抖擻精神打靶亦可命中及遠已具軍人之資格較之西團不相上下現值國家振興武備謹將商團有利無弊及辦法情形謹爲殿下陳之古者寓兵於農言兵可百年不用不可一日不備安不忘危之意也現當列強環伺處優勝劣敗之世界非人人知兵不足以自立卽國不足以圖存查泰西各國無論貴冑子弟與庶民均須當兵幾年奮發其尚武精神養成其爭勝血性藉爲保護地方捍衛國家之用中國若倣行此法程度未到勢難猝辦不如先由商團入手蓋商人自幼具普通知識及稍長習業遵守師長命令即具服從性質而其經營籌畫期操必勝之權適合軍人資格其利一經商而知尚武志願已高而勞其筋骨堅其體膚勗之以忠君愛國之心勉之以修身強種之道歷久必有出類拔萃之才中興之湖湘奇才甄拔於鄉團中者實居多數其利二商人各有職業有事當兵無事經商以就地之商民保護就地之財產其感情較招募兵隊孰優孰劣自不待智者而知其利三各處所招徵兵良莠不齊常有不規則之行爲商人若品行不端即無執業之處故商人居心無不誠懇用以當兵有百利而無一弊其利四方今財政奇窘籌餉維艱若商團所需不過鎗械子彈及打靶場而已經費既省無煩供給其利五從來匪人起事其初不過數十人或數百人首必封掠市鎮然後廣招羽翼迨經調兵剿平而地方已不堪蹂躪況今外患日亟內地伏莽甚多兼因水旱頻仍飢饉荐臻設有謀爲不軌從中煽惑勾結其害不可勝防惟各處設商團保衛聯絡聲氣足壯軍威脅小自知斂跡可以消患於無形其利六以上數端僅舉

其所易見者實之主結合團體化惰爲勸轉移風氣反弱爲强人人奮勇衆志成城防內亂禦外侮當無不由此起點伏望殿下鑒一得之愚奏達天聽請頒明諭着各省將軍督撫分飭所屬府縣鄉鎮商賈薈萃之區一律興辦商團由官提倡保護庶一旦有警舉國皆兵强國之道或亦基于此乎謹呈

江蘇教育總會全體職員會紀事

○十四日下午五時江蘇教育總會照章於大會後開全體職員會是日新舉會長唐蔚芝先生蒞席評議員會董幹事員均陸續到會茲將所議各事錄左

一公推駐會辦事員定一人或二人事　議駐會辦事定一人仍公推沈信卿君駐會辦事

一擴充本會經費設常任調査事　議常任調查員明年正月起設立其經費援照諮議局研究大會中小縣分認辦法請起草員加入對於諮議局提議事件之草案內并將常任調査員應需經費編入宣統二年預算表

一單級教授練習所畢業後應否續辦事　議再續辦一期並遴選優等畢業學員在年假期內分赴各地方設短期講習會一面先將此條議案通告各地方勸學所教育會并請駐會辦事員會同單級教授練習所主任員擬訂短期講習所簡明辦法

虎兒尙可出柙乎　○羅日修鄧鴻壽前投警局充當眼線緝匪拘拿容傑一人嗣由江甯府楊太守訊明容傑並非匪人實係羅鄧二人誣指希圖邀功故將羅鄧發回上海縣看管在案茲羅日修等托詞思親情切稟求省釋田大令以此案係由警局主政昨已轉稟汪總辦請示去矣

查究私賣田地　○本邑西門外廿五保十三圖四地方有田一百數十畝曾經地方官諭禁私售在案近有地販暗中串賣被該圖紳董査悉稟知本縣田大令飭差拘提該圖地保沈裕春到案研訊沈供地販私賣確有其事惟小的並不蓋戳大令諭將盜賣之人一一查明稟候提究

請給遣送難民之船價　○湖北沔陽州被災難民任芳胡等男女一百七十一名來滬求食曾由上海縣田大令代購船票送回湖北夏口廳就近安置所墊船價洋一百零五元昨已稟請滬道發給歸墊矣

城內

▲**牽涉教員**　○鍾純安控傭婦翁曹氏竊取衣服牽涉禪文學堂教員趙繼新一案昨經一路巡局解縣訊究鍾供前日失去衣服多件詰問曹氏稱被小的之友趙繼新取去小的邀趙到家質對曹氏仍指趙於初九日來家强自登樓開箱取衣而遁質之趙供鍾于今春成親倩教員向沈義堂借洋一百元今已到期督往催索惟初九並未去過田大令喝將曹氏掌頰一百下氏供初九薄暮房東小如進來未曾關門後有一人突如其登來樓取衣禁勿聲張而貌與趙相同鍾又供稱趙曾糾合小的爲買辦須墊銀兩經小的之兄極力阻止並未托伊借洋　初二至初八趙到小的家七次初九是否來　家因小的外出不知底細判趙交保將借洋　呈案再訊翁曹氏押候再究

▲**凶犯遇赦**　○兇犯湯鑫根等六名均遇恩赦照例應各足繳埋葬銀二十兩昨日由縣提餉湯與邊戳香鄭阿三因貧求減各准減半交保限繳楊漢臣徐鳥二實因無力各責二百板朱文德責四百板開釋免追

▲**追還茶禮**　○王阿弟控張郁氏賴婚一案昨由縣令提訊王供前年憑媒衛正和等說合將張郁氏之女配于小的爲妻當付茶禮洋三十元有八字回帖爲憑後因張郁氏賴索財禮致未行聘今將伊女另嫁求究衛正和供是男媒女媒姜福明業已逃逸張郁氏供前年夫故向衛借洋三十元雖出庚帖實未受聘女于今春三月嫁于王姓是實判郁氏交保限七天將所得王姓茶禮繳案給王具領另行婚配飭各具結完案

▲**圖賴房租**　○沈姚氏前日至一路巡局稟稱前在四牌樓地方置有房屋五間曾於光緒二十二年間有楊錦章挽蔡永康爲中向氏租借開設楊盛興金線店每月租錢五千四百文後因租價加漲仍由蔡永康商勸定月加至八千文另立新契爲憑現被積欠錢一百二十三千九百五十文圖賴不付求請提案押追游巡官諭飭靜候核示

▲**追獲搶匪**　○趙金生搶取王陳氏之金押髮由南三區巡士沈景祺追獲帶回本區贓交該氏領去趙解一路巡局管責二百板送改過局收押三月

▲**何不送縣**　○張長發偷竊楊天祥珠寶店物件經捕影查獲解縣審訊供稱銷贓與毛秋泉判張收押諭飭捕影將毛提究在案詎毛已逃逸昨將毛子百榮拘住在途吵鬧由北區巡士帶回本區轉送一路巡局請訊游巡官諭令交保尋父到案訊辦

▲**武生生計**　○張世經控梅家弄武生鄭百卿串放白鴿昨由縣差下鄉將鄭拿獲帶回縣署管押候訊

▲**挾嫌停工**　○龍章造紙廠總理控工匠張和倘等挾嫌停工一案昨由縣差將張拿獲解至縣署看管候訊

▲**言者諄諄**　○一路四區虞副巡官出示略云登雲小木二橋年久失修茲由紳董籌資改造平橋漸次完工但此次改造之後必當妥爲愛惜不准作踐查該兩處每當夕陽西墮之時有等游手好閒之徒及無知頑童或欹倚橋欄或高坐橋梁信口胡言妍弄橋柱更有無知婦女傾便桶於河岸種種情形不獨有損橋身且與風俗衛生均有關係合亟出示曉諭自後毋得干犯倘再不知自愛故意違背定行嚴懲不貸

▲**官事**　○候補道商董朱佩珍　廣東駐滬偵探委員吉林補用同知錢廷爵　嘉定縣知縣邵鼎　奏派義國使署一等書記官江蘇補用知縣馬瑞熙　管帶淞滬巡防步隊第三營補用守備張作本昨均到道拜謁

南市

▲**惡習宜除**　○歷年每屆中秋鄉民之肩挑芋艿毛豆入市求售者每被無賴痞棍勾結衙署差夥到處搶奪並向各店鋪爭取食物久成惡習今屆本縣田大令奉滬道蔡觀察面諭飭速查禁是以昨日特派差役在南市各段菜場會同營勇妥爲彈壓一面由總工程局西南區各派巡長巡士按段防護若輩始稍斂迹

▲**再請比追**　○彩票認捐公所司帳王鳳崗宕帳洋一百七十六元又吞用經收捐洋二百元延不理清曾由保八嶺昌煤炭店主周紀生將王扭至工程局押限覓保理楚在案詎王一味挺押昨該公所經理諸八因又函請裁判員從嚴比追以重公款

▲**姤姦搆控**　○老白渡開泰隆烟香店主婦崇明二阿姐之領女王氏年已及笄稍有姿色近被二阿姐所私之紀福海誘佔爲般滿生偵知以曾娶王氏爲妾被紀姦佔等詞具控工程局昨奉裁判所批斥云察核所禀不實不盡王氏既由該生娶之爲妾何不加之管束任憑紀福海姦佔其中恐因妒姦紛爭尤敢飾瀆特斥

▲**有意朦混**　○總工程局路政處查得城內侯家路南香花橋堍浜口前經姚姓築公路以便交通現有胡姓在該處托名改造公厠將該地租與某姓開設盒子作既已私佔公路又不先領執照擅行築造實屬有意朦混因即諭令九鋪地甲前往查明稟復核辦

▲**積欠貨價**　○布業余萬成瑞泰乾生等控新碼頭慶昌布號主張寶山結欠貨銀三千

八百餘元延不理處一案前日由工程局裁判員提訊張供欠款甚實無力歸還判筧保出外赶緊理處

閘北

▲巡弁調省○四路四區巡弁劉汝海調往蘇州另候差遣遺差以一路二區巡記張大吉升補昨已到差

▲路不拾遺○小車夫王梧崙昨在新閘路拾得衣包一個內有布衣五件送至四路一區存候認領

▲工帳糾葛○花桂榮前與陸雲友李正全劉玉西等同包永茂花廠塡泥工程昨因工賬糾葛由花將陸扭控四路一區賞巡士論候傳李劉二人到案質訊

▲撞見姦夫○沈長林前住川虹路因其妻嚴氏與同居孫長有通姦遷往他處詎前晚孫往續舊被沈撞見將妻毆責該氏遂即潛逃昨沈將孫扭至四路一區押候提到嚴氏質訊核辦

▲誘匿婦女○袁德海之妻陳氏被南京人王金生誘匿車袋角王陳氏家前日袁偕伊兄德光及妻弟陳桂生同往尋獲扭入四區由金副巡官移送一區訊明屬實判氏掌頰四十下交袁領回管束

▲男女被纇○施岩方之妻孫氏被黃立志拐逃匿居閘北前日被施尋見扭控四路一區訊究黃與孫氏均被纇不諱判氏掌頰二十下押候查辦

英租界

▲機匠慘斃○泥城外王家厙某紗廠機匠方小甫係寧波人年二十九歲昨日午後因作工不愼被機器軋斷兩手血如潮湧暈絕於地即經同廠工人訴知該廠總理將方舁送仁濟醫院醫治無效當即斃命旋由屍屬到場備棺收殮

▲仍准上控○英商道達洋行控何丹書不理應找銀兩一案茲經公廨讞員與西官商定論派差送至承辦是案之担文律師處開其內容係判令被告繳銀一千八百八十七兩歸償原告如不服准於兩禮拜內上控

▲責成保人○邊文錦俞漢運徐子元等控豐康號主金雨邁不還欠款一案公廨寶讞員因金抗不到案將特派差傳諭保人羅章甫限令交案集訊核斷

▲雛妓逃章○雛妓林如玉在逃控客由捕查見回稟捕頭昨飭包探查明請廨傳訊

▲跌斃免驗○泥水匠沈維生前日在西棋盤街永潤堂么二妓院修理天幔失足跌傷送往仁濟醫院斃命已詳前報昨由尸兄沈三囡協保投縣求准免驗自行備棺收殮

▲簍人倒斃○昨日下午有一形如乞丐之某甲倒斃於黃浦路外大橋左近由捕查見回報捕房飭探將屍車入虹口斐倫路驗尸所著保報縣請驗

▲婦人短見○南京路四百二十號門牌源發籐椅店主沈阿堂之妻范氏與夫妹口角氣憤吞烟已紀前報茲悉該氏經捕房送往醫院後因吞烟過多醫治無效已於昨晨斃命捕房得報立即飭保報縣相驗旋由沈赶至捕房求請免驗捕頭諭令自行投縣求免

▲包探獲賊○勞合路四百十號某姓家失竊衣物昨由包探葉長亭將竊賊王阿大查獲解入捕房押候吊贓究辦

美租界

▲兇横宜懲○四百二十七號印捕擊碎某酒店玻璃窗已紀昨報茲悉該捕已經印捕頭鮑君訊明屬實昨解英署請辦矣

▲作頭被毆○粵班高陞戲園欠木作頭某甲造屋價銀昨甲持該園期票數百元向收被園主糾集郭阿九郭阿安張阿明等多人將甲毆傷當由印捕拘獲四人押候究辦甲送同仁醫院醫治

▲匪徒攫物○徐周氏昨携小孩行經北四川路被匪徒張瑞生攫取該孩手上之銀鐲由捕追獲解入捕房押候究辦

▲預防傳染○西牢三年押犯盛得成尚未期滿昨因忽患癮疾由醫生驗明恐被傳染從寬將盛開釋

▲會否行竊○沈阿友前在鴨綠路二十六號□太妓院爲侍者昨因向索工資被院王投報捕房控沈行竊當派中西探將沈拘獲押候查辦

法租界

▲不負良辰○法界各電車昨因中秋佳節俱懸中國龍旗及法國國徽並紮各彩各工人均停工遊玩捕房麥總巡深恐宵小乘間竊發爰派各探到處密查

▲定貨糾纏○筆喇洋行洋東投廨稟稱本行向謝維生定購絲頭四十担當付定銀一千兩立有合同載明於本年七八九月交貨詎至西歷九月六號始交絲頭一担向催不交請爲追貨並飭謝另覓的實店家作保謝延穆安素律師投稱現在具控者究是何行查定單上係瑞記行出面謝確與瑞記買辦紀姓交易請堂上着原告交出憑據察核況瑞記行並非法商應將是案註銷若欲涉訟須至公共公堂具控方爲合例原告稱筆喇與瑞記同在一處瀾絲一項係歸筆喇經理故在法廨具控聶司馬商之西官判候禮拜三再查憑據再行訊奪

▲濫用銅洋○寧人王四歌前日携有銅洋若干元在市濫用爲探拘獲當場抄出僞洋及琥珀圖章數個解廨訊辦據供前在某輪船充當發爵之職此洋係陸續用下求鑒判押候訊辦

▲勿再遷延○林兆榮與沈耀奎因賠頂顔料糾葛涉訟經公廨聶司馬判定所有棧租拆息共銀三十餘兩歸顏造各認一半限七天內銀貨兩交在案現沈已遵斷將貨交案而林應認之銀抗不遵交前日沈又投案稟請追究判候傳諭速交如違提案嚴追

▲控追貨價○王海松上年向汕頭公發行定購柑子一百六十九担計銀五百餘兩至今貨價未交經該行夥謝芳松控奉公廨提案研訊王供此貨與該行揚姓交易並未與謝接洽且價值亦祇有三百餘兩聶司馬諭令原告將王所出之收條及來往信函呈案再行核辦

瓣香廬藥室

鶴病回春虎骨熊油膏

此膏通三十六處血脈鎖二十四道骨節專治風寒濕熱手足拘攣骨節痠痛久年痞塊女子血瘕以及腰疼心痛痰喉疼痛胸膈脹滿小腸疝氣夢遺滑精房事不舉心胃氣痛脾胃虛寒負重努力遍體作痛楊梅毒瘡赤白帶下五勞七傷月經不調一切跌打損傷等症此膏一得人身暖氣藥力即從毛孔中透入功能通經活血止痛驅風凡百疾病歷手奏效發料每張洋一元用舊後送到本廬作洋三角單料七角不鑲包退包還附近假冒務外小心須認明瓣香廬牌號在根德里內方是的真切記切記上海盆湯街新橋南首見香舖朝西轉灣約二十家根德里內瓣香廬藥室白

上海順興隆綢莊

門市廣告　開剪平價

本莊向在杭城選辦自造寧綢庫緞貢亮局紗蟒服湖縐羅線春紡綢春紗選置頂衣廣衣順紆各式滿綢茲分設上洋北發各省及門莊另剪格外放盤以廣招徠茲售寧綢每尺七角二分花緞每尺八角湖縐每兩七角廬衣順紆每加二分紡綢每兩五角五分熟羅每兩六角五線春每兩洋六角九分春紗每兩洋七角九分花素官紗每尺五角其餘電青顏色按例增加花色繁多不及細登凡蒙 光顧請認明二馬路東寶錦里口本號招牌庶不致悞

擬奏公牘預約券

江南自曾髮逆之亂民氣彫殘百廢待舉幸得豐順丁禹生中丞巡撫三吳興利除弊教養兼施凡安內攘外察吏安民之舉無不綱舉目張越數十年遵守無誤吳人咸頌其德弗衰光緒建元沈文肅公秉節兩江訪公於淛上乞授方畧公出撫吳以牘一書見示文肅奉爲圭臬出資刊刻分贈寮幕三吳得以大治則此書在益於政治厥功偉矣本局覓得善本詳加校勘付之石印分裝兩函實價二元先售 預約券半價一元另加郵費二角外埠倍之九月中截止準十月初出版凡政學紳商諸君切莫失之交臂也○分發行所南京南洋官書局○上海南洋官書局○蘇州瑪瑙經房○總發行所兩廣官書局啓

京都天寶齋藥房

京都天寶齋藥房○天下馳名○靈驗第一○異人傳授珠黃八寶化毒丹○包愈男女一切楊梅結毒限日全愈永無後患

此丸乃本齋獨得異人傳授良方重用真正犀黃珠粉血珀[illegible]品上等[illegible]製煉成專治男女楊梅結毒瘡疾下疳小便皮破腫爛一切毒門無論初起久染包可限日全愈如請醫不精服藥不愈或藥閉利不顧人之性命攸關用輕粉升藥提毒當時立愈乃毒氣內攻遂無恢復四肢酸痛甚至鼻蹋髮禿紅斑起點皆緣毒蘊經絡且必染妻絕子其害非淺除毒未淨其害不休此寶藥者未得其法患者豈能安全今本齋不惜重資修合濟世染者即將此丸服下立刻止痛消腫祛毒淨盡凡亟電危之症服藥一料立可全愈價雖略貴而效足值當可掃盡骨內一切毒氣且能生育無害屢試屢驗必發必中輕者五天不愈重者數日除根如用潤提丸輕粉升藥雖火焚凡有染此毒者雖諸藥束手危險萬分請嘗試之方知本齋局方真靈之功每料價洋十元每瓶洋二元○另有珠黃下疳散每瓶洋七角如男女下疳腫痛或潰爛臭穢或筋骨去半節搽此散立可拔毒去腐生肌止痛保復原形仍可生育種子此乃第一奇方也○立愈珠珀五淋白濁丸價洋一元舖在上海二馬路中市西鼎新里石庫門內便是遠埠託郵政局購寄信局作弊難靠

乙4472

上洋　泰錫號西式五十雙雌銅檔鐵床

本號新創以來承蒙各省仕宦紳商均稱公道而且貨美價廉再行受遠者別便宜西式異樣木器花梨鐵床椅且州福椅均比別家公道須望賜顧者請至三茅閣橋下棋盤街坐東朝西門面便是　主人謹白

4449

請看減省日費新發明之煤灶

啓者上海爲通商巨埠人烟稠密戶口繁多用度因之耗費此固勢所必然無須煩贅然近年以來諸事改良般般講求無不精益求精致有銷耗于日用之間而人不介意者則如燒柴一事本局總辦現爲市民想一省錢省工之法爲斯民開一利源又可保安火險益特爲上申諸公細陳其利益如左　一改煤灶可免火險上海地窄人稠房屋價貴片地皆爲至寶民居一二間屋諸事仰給于內即富貴家亦無不然欲存儲一二日之柴薪即得累堆成仍一遇火燭勢必燃燒不數分鐘人傾家者有之傷命者亦有之諸公不信試聽火警報警何日無之若改燒煤灶則片地可存數十日之用有火險落在煤上永無慮其自行燃燒之患去歲本公司初創於天津會蒙巡警總辦奬許竭力提倡蓋于居民治安兩有裨益此改煤灶其益一　二可省日費上海燒柴每百觔大洋四角木柴每百觔大洋九角而烟煤之火力比柴大十數倍比木柴大五六倍核計每月燒柴二元者燒煤可省一倍以上中下三等戶口計之每年即可省三四百元或一二百元至數十元不等此燒煤其益二　三陰雨之時柴不易燃或不易買或高其價或須預存屋內諸多不便若燒烟煤可存于屋內一二號處可雖陰雨之時煤雖濕更易燃燒無慮濕缺之患此燒煤其益三　四本局烟煤極佳爲中國第一礦產無須自明他礦烟煤燒後必留滓渣及礁石等本公司烟煤燒後俱成白灰故燒他礦煤一千觔者燒本局煤八百觔足矣故用於輪船可加其速率用於打鐵煮飯無不省工省錢又燒他礦煤須用塊煤者本局煤末已足矣　五煤火快慢均可煎炒烹炸蒸食者飯無不相宜燒柴須用一點鐘者燒本局煤三十分足矣故燒柴須一人燒火一人做工燒煤可省去一人燒火一燃即旺須隔時再添煤並屋內永不見烟煤爲乾淨此燒煤其益五　六本公司一爲紳民便益起見二爲推廣煤斤消路爲於天津請來改灶師傅手藝極工專爲諸公改造煤灶並不收工資但須貴客自備材料如欲改者可來掛號或函致或由電話均可本公司得信後立刻派人去修　七本公司設於東棋盤街十八十九號門牌內有煤灶樣子數個極爲精巧請駕臨本公司閱看並八燒柴之灶可隨意更改並不多費錢文有詳細章程單本公司另有招待員隨時指明一切利益無論紳商士民皆可隨便進觀

計英洋四元　每羅二百

外加送力　每擔洋二角正　每擔大洋六角正　每半擔大洋三角正

十八磅計英洋一元　每羅

○本公司德律風二千五百十二號

末煤價目

每噸二千二百四十磅計英洋七元五角　半噸一千一百二十磅

開平礦務有限公司啓

610

上海廣仁堂聲明

本堂現派俞棣雲爲駐堂董事坐收湖北甘肅江浙義賑捐款隨時登報分解並無派人在外收捐特此聲照以免影射　上海廣仁堂謹啓

乙3918

亞痲蓮花靈藥已到　戒烟同胞速離黑籍

已刊登各報而遠埠諸君一見報後即有寄洋來購者本藥室誠即發電催詢乃知此藥究以在華風行多年人人皆信故近日以至前後共計定購之藥已不下百打之數現在此藥已到爲特通告全國藥室購取可也再者此次之亞彌蓮花前因查明有人仿造早已新章加添補藥則藥之靈驗自較從前尤加售價仍照舊章每聽

總發行所上海英大馬路後中旺斯那寗波路錢江會館平首

本藥室經理印度哥耳末醫生自製之亞彌蓮花尅烟丸自經訂定歸本藥室專理後即得醫生來電謂已製藥千打赶先裝運計於月初即可來滬此函早恐運藥路遠難免多躭時日當來各埠之紛紛爭購者日益踵告全國凡有志戒烟者速向本大加改良除加料督製外並更一元每打十元函購郵局最妥

翁氏枕山廬藥室

乙4614

痔瘡內服靈丹

廣東彭壽堂獨秘珍珠熊膽人參蘆二十六種化痔丸每盒雙料二元單料一元如用雙料取效更速外搽消痔散可保永遠不發一試便知

此丸能治二十六種痔瘡無論生管成漏破孔穿腸膿血淋漓痛不可忍服之立刻止痛消管生肌四圍連根脫落完好如初妙在攻補並進故愈後非但不發且身體轉弱爲强凡醫藥不能見效連服三匣無不全愈也

痔瘡外搽妙藥

痔瘡雖仗內消然得妙藥外治根可永絕本堂始創之熊膽珍珠消痔散專治一切痔痔搽之立刻定痛消管除外止膿雖十年念年之痔一經搽上其患若失倘內服外搽不過數日除根屢試皆效每瓶一元雙料二元大瓶加倍廣東彭壽堂舖分上海拋球場南首河南路三層樓七號洋房交易室懸上海縣禁止假冒告示爲記

乙4604

博山玻璃公司招股彩票

每張分爲二十條　頭彩十二萬元

本公司爲振興實業起見稟蒙○度支部咨准○農工商部核准立案援照股份彩票成案開設博山玻璃公司集股彩票額設六萬張茲屆開辦第一會彩票指定湖北籤捐彩九月份正票對號單爲憑以昭大公每張售洋廿元每條售洋一元得彩諸君紅票均可就近核兌○總批發處設立在北京兵部窪中街○分銷處各埠均托大清銀行及厚德銀行及各票莊代理如蒙○賜顧即希就近向本分銷處購取可也特此廣告

上海批發處設在大東門外毛家衖業盛里本公司謹白

乙4901

治癡癲最靈方法

廣東彭壽堂秘製專治痴癲陰陽醒悟丹功效說○鋪分上海英租界拋球塲南首河南路三層樓七號洋房交易

邪入陰爲癲邪入陽爲狂癲文狂武總名曰痴又有鷄猪馬牛羊諸癎而羊癎最多俗稱羊癎瘋是也癲疾欲發志意不歡精神痴癲言語不倫日夜嗜睡以邪併於陰也狂疾欲發多怒不臥兒在喜發目直駡詈不識親疏以邪併入陽也癲發則吐涎神昏猝倒口噤牙緊手足抽搐而醒後頓如常人是其異也要之病源總不外痰氣驚鬱火邪七者而已向來內外諸醫均無善治之法本堂獨得陰陽顛悟丹秘方專治痴癲狂五癎各症百發百中內用龍涎香以化痰順氣安息香合以殺邪祛風牛黃珍珠以降火淸心人參茯神以寧神定志麝香琥珀以通竅活血鬱金白礬以開鬱去滯復佐以專治痴癲各藥雖極貴之品不減分毫發兌以來歷愈數萬人皆稱神效不論文武痴癲狂癎患經數十年醫藥無功但用開水化服二三粒能使癲狂大發之時立刻平復如常其患若失再每日吞服此丹一日不使間斷不過十餘天包能永遠斷根所有痴癲情形保無再發屢試屢驗確有把握深知此丹之功千萬妥當聖藥眞不愧也每粒一元每料念粒十八元遠埠批發代售托郵局匯銀函購最妥原班回件

乙 2458

湖北戊申[illegible][illegible]票頭彩伍萬元

八月三十日

九月十四日

開彩

本局奉　湖廣總督部堂張奏明開辦第九十三會頒設六萬張每張售洋六元現因銷場暢旺不敷分售續准加設第十二會副票六萬張每張售洋一元中彩號數之多發源出移銀之言比各公司爲優大彩准定期八月三十日開彩副票定期九月十四日均在漢口開彩紅票得彩憑本局對號單兌銀元本總局在漢口鎭江上海分局設在南市萬聚碼頭信成銀行樓上惟本分局均係躉批向不零售　外埠來信信力票力一概不付統請自給再紅票如無本分局騎縫圖章因無票根可查槪不發兌特白

乙 0550

茂生保險公司謹啓

本行向在英國列佛披創辦阜昌火險公司計有六十餘年自分設上海三馬路以來歷有年所凡經理保險一切事宜務須公正保衛從廉逾格克己設遇不測賠償迅速故素爲中外紳商所信從今因舊址翻造房屋遷移於四川路第五十三號江海關後面照常開營如蒙　賜顧欲保險者請至本帳房接洽可也

經理　姜桂生　謹啓

乙 1783

治風濕接骨爲寰球第一神掃毒膏出現

此膏專治一切無名腫毒惡瘡毒疔胸膨脹滿骨節酸痛靈驗無匹不愧神奇兩字故發行未久已治愈多人羣推爲寰球獨步若有患風濕脚氣等症不論久患初起以此膏敷治奏効更速屢試屢驗賜顧者須認明商標冕爲假藥所欺　每大盒一元　小盒半元　總發行所上海新白渡橋北美租界乍浦路中西書院後三百零七號益羣公司　南北市各大藥房各處火車站均有寄售

乙 4557

謹告同業諸君

敬啓者敝行分設在上海業已三載於玆矣所售自製獅子牌牙粉貨品之精良久已遐邇馳名不特會城鎭爭先購買萬致僻鄉莊無不樂用所以交易之起色竟有應接不暇之勢敝行之榮譽因之日增實出　惠顧者頌揚而至也謬荷寵顧感激莫名而今敝分行正當三年慶祝紀念之際敬贈彩券藉以聊申下悃稍酬　惠顧之盛意額照後開章程惟冀　光顧紳商貴客捷足先得快奪錦標幸弗失此機會蓋因設額不多務祈速來以享敝行報答之微志是所盼禱

老獅子牌牙粉

登錄商標

一　贈彩發售貨以三百箱爲限

一　贈彩售貨淸歷起八月初一至九月底二個月爲止

欲知詳細新移玉下列經理處

獅子牌牙粉總發行處　上海

總經理　同法租界洋涇浜　小林洋行

批發所　同吉祥街　田邊洋行

同　東林號

同　同虹口靖遠街　川內洋行

同啓

乙 455

內外痔瘡立刻連根脫落

京都天寶齋○本齋獨秘珍珠八寶化痔散中外馳名靈驗非凡包愈一切惡痔脫肛腸紅立服立愈永不復發不效還洋

本齋不惜工本精煉珍珠八寶化痔散此散力大効速專治內外痔瘡滲之立刻止痛消管生肌硬塊化軟四圍連根脫落雖數十年惡痔膿血淋漓管生成漏痛不可忍者無不藥到病除業經治好萬人有口皆碑○每瓶二元小瓶一元如內服熊胆珍珠八參蘆極品消痔丸可將腸內積年火濕熱毒一掃而空愈後可保身體強健散丸並用其功甚速歷年遠症連服一料立能宿疾斷根永無復發之慮也每盒二元每料六盒價洋十元○鋪設上海二馬路西鼎新里京都天寶齋謹啓

乙 4615

揚州廣埠公司啓

本公司於上年經同人紳耕在揚州創辦電燈稟奉南洋大臣批准議章後再行開辦嗣經調查揚州內地風氣不開用燈之戶甚屬寥寥如果遽辦必致虧折是以公商俟察看將來市面如何再定行止決議緩辦所有發起人前交按議銀兩均於八月初七日撥還淸訖此外未收他人絲毫股份所印章程股單息摺一槪作廢特此聲明

乙 4612

滙票作廢

發著屯溪致祥莊於七月念七日交全泰盛局送申一信內附滙票七紙計通裕票七十八號支鈞康莊六月廿九元二百兩益芳票七號支益昌爾綢莊汪少岡兄遲五天元五百兩泰茂香記票九號支天保祥茶棧金煥堂兄遲十天元一千兩又十號支同遲七天元三百兩寶順昌票廿四號支公愼祥茶棧洪會卿兄八月十一元五百兩義泰興票七十五號支公愼祥茶棧洪會卿兄八月十二元五百兩春和永票一百七十一號支謙順安茶棧唐吉軒兄八月十二元二百兩該局信船在塘棲遇盜被刼匯票函件均爲搶去已向各莊號掛失止解以上被刼之票作爲廢紙爲此登報聲明祈各寶莊號切勿收用此啓　源新隆啓

乙 4904

新發明起死回生痧藥水

痧疫一症極爲危險稍一不愼性命攸關小行濟世爲懷目覩時疫惡痧每遭不測實堪痛惻今由美國運來頭等醫員赫醫生精製新發明至靈至妥百治百效回生痧藥水於歐美各國早已遐邇馳名爲戶戶珍藏之眞藥無論寒食相關上吐下瀉絞腸腹痛一切惡痧霍螺吊脚痢疾等症照仿單服之無不應手回春今庚水旱不齊夏秋交令勢必時疫猖狂得此妙藥亦吾中國諸同胞之洪福萬弗輕視爲幸價目每瓶一元不折不扣遠埠函購批發者原班回件此藥水本公司一家經理各埠大藥房由本公司批發出售另有數種神效靈藥在不日可俟抵埠以運到一再行續報聲明先此佈聞總經理英大馬路即南京路三十二號新晉隆洋行特白

4805

老公茂洋行經售鐵箱

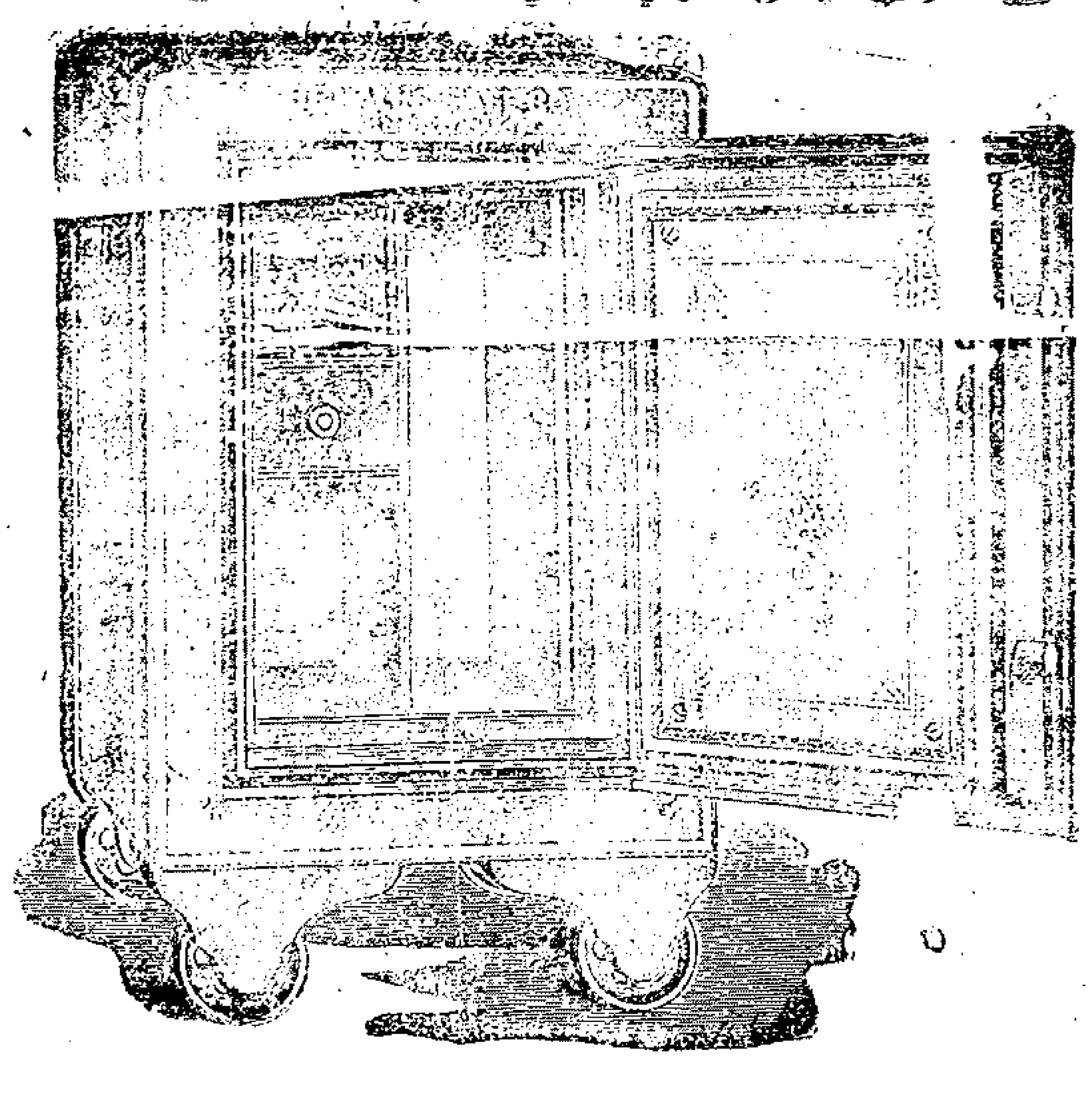

本行經售美國火爾公司所出保險鐵箱內有供銀行家便用之抽屜並有無抽屜者餘如置銀箱傳遞貨件大小各箱無不全備並備有貨品價額目錄以供貴客案閱賜顧者請移玉江西路二十二號本行購辦可也此布

五洲大藥房

(新到上品)

花露香水

每屆秋間天氣不正穢臭自多海上仕女皆以花露香水為沐浴要品今本藥房有鑒於此特託謙信洋行轉向西國造香水大廠運來上品花露水數百打香味遠透濃郁經久較之市上所售者大相懸殊且價目尤廉每瓶售洋六角每打六元如試用不佳包可回換遲則廉價售罄乃有失之交臂之憾也 上海四馬路老巡捕房對門三層樓五洲大藥房特啓 乙1817

上海四馬路五洲大藥房 老球牌牛肉汁頭批已到

本藥房自向英國德建大藥廠運來老球牌牛肉汁頭批業已到申廉價發售以便衛生家從速購服遲則靡價售罄續到尚需時日也每瓶兩元每打十八元貨眞價實包退回換還外埠可由郵局民局函寄原班保險回件 乙4783

燕醫生生固髮藥

夫人孰不喜髮多且黑以壯觀瞻燕醫生生固髮藥無論男女髮稀頭癩搽擦旬日滋潤

異常可保永遠不變如蒙◎賜購請至上海博物院路

老晉隆洋行總經理 甲533

法商寶裕源廣告

本公司資本充實營業蒸蒸現擬於經理進出口貨水火人壽保險險之餘兼重值地皮房產押款生意滬上紳商如有地皮房產欲向本公司抵押款項者本公司極願歡迎商酌平允如承賜顧請即移玉大馬路十三號洋房〇層樓上本公司總寫字房與黃君接洽可也 甲931

可倫布廠改良留聲機器

今有美國新到馬蹄牌留聲機器戲片較前格外精美製造各省超等名角內廷供奉演唱京調梆子崑腔灘簧小曲時調大鼓西樂洋操嚮笑歌舞各色俱全所唱之聲比檯上更覺響亮數倍且戲片乃兩面可唱其物堅固久用無傷貴客愛顧曲者請駕臨小行或大馬路惟記新號試聽不取分文如蒙零躉批發比衆公道格外克己以廣招徠認明博物院路二十二號門牌便是或向經售各家亦可

上海總經理老晉隆洋行啟

分售處大馬路惟記新號 大馬路美華利 甲171

上海天祥洋行告白

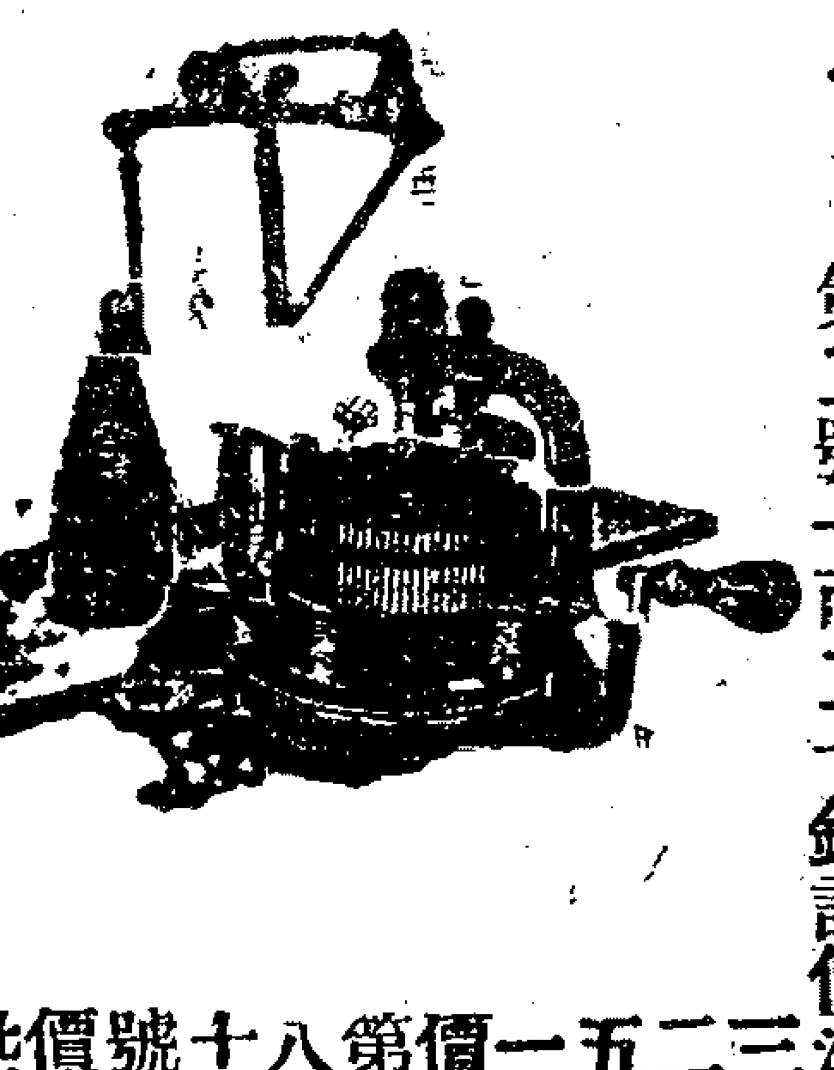

本行新到各種織襪絨衫汗衫手套各色花樣計分六種開列于下

第一號一百六十針計價洋八十五兩
第二號一百二十針計價洋七十兩
第三號一百三十二針價洋六十五兩
第四號一百二十針計價洋六十兩
第五號一百〇八針計價洋五十五兩
第六號八十五針計價洋四十五兩

此每機日可獲利數元最合居家婦女實業學堂及工廠之用大者能用引擎小者人工手搖且所織之物與外洋無異其價從廉本行並請華人教授購者所織之物包可教會不取教資現在廣東香港及南洋各埠流消甚廣今特運到上海以便解商採辦尚有各機器不及備載如蒙仕商光顧請至本行機子房面看可也 上海五馬路外灘四號天祥洋行帳房便是 乙[illegible]

頂上美紙香烟

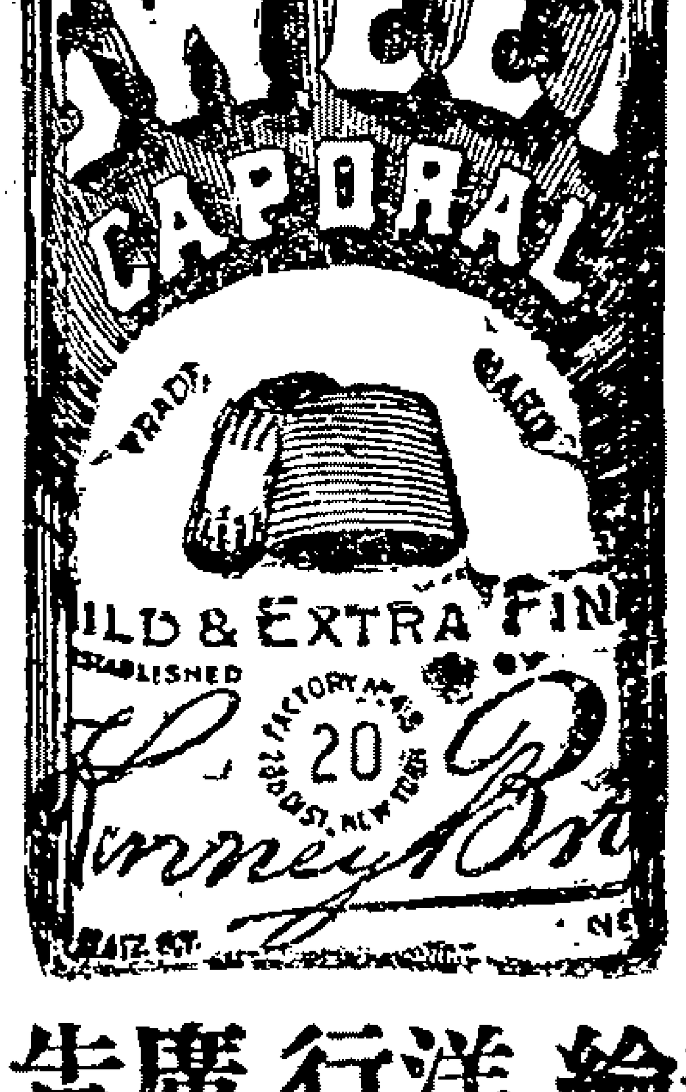

甲568

大英輪船公司

今有堅固快捷輪船名柯厘烟杜准八月三十日禮拜三上午開行往門司神戶橫濱等埠貨客如欲裝貨搭客請至黃浦灘念四號本公司帳房面議船泊招商局中棧碼頭上落利便自後每隔兩禮拜開行一次並搭客往橫濱有特火利益可任神戶轉搭別市直到橫濱不再加收火車費特此布告 乙4517

可司脫醫生 尅烟亞彌蓮花

本醫生之蓮花一戒多年老癮以及初吸上癮無論男女老少身體強弱服此蓮花包可當日斷癮七天除根毫不辛苦每聽一元每打十元外埠函購原班回件 上海盆湯街絲業會館北首廣東仙頤堂代售 乙[illegible]

美綸洋行廣告

本行新到黑牛牌牛奶貨商轉辦格外克己請移玉海關後面本行雜貨帳房面議可也 乙

(號房出租)

今有新造三間兩廂號房數宅坐落法大馬路密采里對面泰和里八和里內如合意者請移玉至法大馬路本帳房接洽可也此佈 廣興洋行謹啓 乙4149

(大屋召租)

坐落福建路新普慶里有雙進三樓三底兩廂共四宅晒台自來水俱全如合意請到二馬路本號房面議租價從廉此佈 祥茂洋行白 4658

滬杭火車開行時刻表

由上海至閘口

上海	上午八點三十分　十二點正(快車)　下午三點三十分(嘉興止)
高昌廟	上午八點三十五分　下午十二點另四分(快車)　三點三十五分(嘉湍止)
龍華	上午八點四十四分　下午三點四十四分(嘉興止)
梅家弄	上午八點五十四分　午三點五十四分(嘉興止)
莘莊	上午九點另三分　下午十二點二十七分(快車)　四點另三分(嘉興止)
新橋	上午九點十五分　下午四點十五分(嘉興止)
明星橋	上午九點二十九分　下午四點二十九分(嘉興止)
松江	上午九點三十八分　下午十二點五十五分(快車)　四點四十分(嘉興止)
石湖蕩	上午九點五十六分　下午四點五十八分(嘉興止)
楓涇	上午十點三十七分　下午一點四十二分(快車)　五點二十九分(嘉興止)
嘉善	上午十點五十分　下午二點另四分　五點五十一分(嘉興止)
嘉興	上午八點正　十一點四十一分　下午二點五十六分(快車)　六點二十八分(到)
王店	上午八點三十二分　下午十二點十三分
硤石	上午八點五十四分　下午十二點三十五分　三點四十二分(快車)
斜橋	上午九點十六分　下午十二點五十七分
周王廟	上午九點二十七分　下午一點另八分
長安	上午九點四十五分　下午一點二十二分　四點十九分(快車)
許村	上午十點正　下午一點三十七分
臨平	上午十點十三分　下午一點五十分　四點四十七分(快車)
筧橋	上午十點三十二分　下午二點另九分
艮山	上午十點四十八分　下午二點二十五分　五點二十一分(快車)
清泰	上午十一點另三分　下午二點三十九分　五點三十四分(快車)
南星	上午十一點十五分　下午二點五十一分　五點四十六分(快車)
閘口	上午十一點二十分(到)　下午二點五十六分(到)　五點五十一分(到)

由閘口至上海

閘口	上午八點正　十一點四十四分(快車)　下午三點二十分(嘉興止)
南星	上午八點十分　十一點五十四分(快車)　下午三點三十五分(嘉興止)
清泰	上午八點三十分　下午十二點三十分　三點五十分(嘉興止)
艮山	上午八點四十四分　下午十二點二十四分(快車)　四點另四分(嘉興止)
筧橋	上午八點五十五分　下午四點十五分(嘉興止)
臨平	上午九點十五分　下午十二點五十二分(快車)　四點四十二分(嘉興止)
許村	上午九點二十七分　下午四點五十四分(嘉興止)
長安	上午九點四十八分　下午一點十八分(快車)　五點十分(嘉興止)
周王廟	上午九點五十八分　下午五點二十分(嘉興止)
斜橋	上午十點另九分　下午五點三十一分(嘉興止)
硤石	上午十點三十四分　下午一點五十八分(快車)　五點五十六分(嘉興止)
王店	上午十點五十四分　下午六點十六分(嘉嘉止)
嘉興	上午七點五十分　十一點三十七分　下午二點五十二分　六點四十五分(到)
嘉善	上午八點二十九分　下午十二點十七分　三點三十一分(快車)
楓涇	上午八點五十九分　下午十二點四十七分　四點另一分(快車)
石湖蕩	上午九點二十二分　下午一點十二分
松江	上午九點四十四分　下午一點三十二分　四點四十四分(快車)
明星橋	上午九點五十二分　下午一點四十分
新橋	上午十點另五分　下午一點五十三分
莘莊	上午十點十七分　下午二點另五分　五點十分(快車)
梅家弄	上午十點二十六分　下午二點十四分
龍華	上午十點三十六分　下午二點二十四分
高昌廟	上午十點四十六分　下午二點三十四分　五點三十四分(快車)
上海	上午十點四十八分(到)　下午二點三十六分(到)　五點三十六分(到)

江墅火車開行時刻表

由閘口開至拱宸橋

閘口	上午八點四十二分　十點正　下午一點四十分　二點三十四分
南星	上午九點十分　十點十二分　下午一點五十二分　三點十分　四點四十八分
清泰	上午九點二十六分　十點二十六分　下午二點另六分　三點三十分　五點另二分
艮山	上午九點四十分　十點四十四分　下午二點二十分　三點五十六分　五點十七分
拱宸	上午九點五十六分(到)　十點五十七(到)　下午二點三十三分(到)　四點十二分(到)　五點三十分(到)

由拱宸橋開至閘口

拱宸	上午七點正　八點二十分　十二點正　下午一點正　三點四十分
艮山	上午七點二十分　八點四十分　下午十二點二十分　一點二十分　四點正
清泰	上午七點三十六分　八點五十四分　下午十二點三十四分　一點三十五分　四點十四分
南星	上午八點另六分　九點另八分　下午十二點四十八分　二點另二分　四點二十二分
閘口	上午八點十四分(到)　九點十四分(到)　下午十二點五十四分到　二點十分(到)

此表於本月十五日通行

日本郵船輪船開往大連灣

本公司經理南滿洲鐵道會社之西京丸每逢禮拜四神戶丸禮拜日一准開往大連灣並由火車連接滿洲內地各處船身修固水腳公道客位潔淨應酬周到各寶號欲裝貨搭客務祈光臨爲幸

日本郵船會社廣告

本郵船會社

啓者本公司春日丸輪船准於八月拾九日即禮拜六上午十二句鐘開往長崎神戶橫濱等埠小包收到禮拜五午刻客票賣到十八日五點鐘止倘蒙各寶號如欲裝貨搭輪者務祈早臨爲幸

郵船株式會社啓

八月十五日進口輪船禮拜二

安徽	輪船	由香港	太古公司
西京丸	又	由大連	郵船會社
岳陽丸	又	由長江	日清公司
新豐	又	由長江	招商總局
嘉興	又	由烟台	太古公局
涼州	又	由汕頭	太古公司
甬興	又	由甯波	甯紹公司
安藝丸	又	由門司	郵船會社
山口丸	又	由長崎	郵船會社

八月十六日出口輪船禮拜三

致遠	輪船	開往香港廣東	招商總局
大福丸	又	晚往長江	日清公司
大通	又	晚往長江	太古公司
安徽	又	晚往香港廣東	太古公司
公平	又	晚往牛莊	招商總局
淡水	又	開往廈門汕頭	太古公司
潁州	又	晚往甯波	太古公司
保定	又	開往仁川	太古公司
漳州	又	晚往烟台牛莊	太古公司
官升	又	晚往烟台天津	怡和洋行
樂生	又	晚往福州	怡和洋行
甯紹	又	開往甯波	紹甯公司
德生	又	晚往膠州	怡和洋行

八月十七日出口輪船禮拜四

美順	輪船	開往長江	美最時行
岳陽丸	又	晚往長江	日清公司
愛仁	又	開往廈門汕頭	招商總局
安藝丸	又早十一點鐘	開往香港	郵船會社
西京丸	又早十一點鐘	開往大連	郵船會社
新裕	又	開往福州	招商總局
滿得	又	開往長崎神戶	亮件洋行
安平	又	開往烟台天津	招商總局
甬興	又	開往甯波	甯紹公司

八月十八日出口輪船禮拜五

山口丸	又早十一點半	開往神戶	郵船會社
奉天	又	晚往威海烟台天津	太古公司
德和	又	開往長江	怡和洋行

八月十九日出口輪船禮拜六

大貞丸	輪船	開往長江	日清公司
龍門	又	開往海參威	義勇隊公局
春日丸	又	正午往長崎門司神戶黃濱	郵船會社

申報第四張

宣統元年八月十六日共四張

西歷一千九百九年九月廿九號禮拜三

認明崔氏瓣香廬牌號○若患遺精之症救治愈早愈妙若至精竭則性命危矣○如製遺精必愈膏
貼命門能攝精不洩每張七角

崔製 媧皇補天丹 遺精救命 無價之寶

人身性命之根原全賴精血故精血充盈則身體強壯外邪不受若精血虧耗則面黃肌瘦腰酸骨痛耳鳴目眩神怠氣不振諸病叢生本主人家傳道家秘方專治夢遺滑精冷精白濁及交媾忽精不洩以致精竭不固或少年誤犯手淫以致腎虧多數或命門火衰心腎不交等症功能補精強腎振頹扶衰補先天之不足

伐此係王道正品並非宣洩霸劑可比須連服半料則面色紅潤精神煥發入化之妙近因世風不古有大言欺人毫無實驗惟本主人自將此方近假冒格外小心認明瓣香廬牌號在根德里內方係的真若誤購偽藥貽害非淺

上海盆湯弄新橋有首朝西見香鋪轉灣約二十家門面根德里（內）瓣香廬室啓 每料五盒收藥本洋八元 乙4617

大隆藥房秘製參茸芝朮海狗腎延壽丸方眞料足神效萬分故遠近試驗鳴謝之保證書案盈尺許足見其功力之大有口皆碑

有延壽廣嗣之奇功

者久患勞瘵之人一服此丸立能轉弱爲強精神百倍元陽壯旺入不悉眞有出神入化之妙延壽廣嗣之功妙在能性潤而不滯滋而不膩連服一月百病不生精髓充滿冬天手足不冷夏日身體不熱故常服補命門安五臟眞水火旣濟之良方卻病延年種子之秘寶也每瓶大洋二元每打十二瓶廿元單料減半如用雙料取效更速另有參茸芝朮海狗腎壯陽種子延壽酒大瓶四元小瓶二元功同丸而尤速如丸酒並用最妙 上海四馬路望平街大隆藥房啓

本藥房獨得化學經驗眞方不惜工本重用海狗腎大枝人參血片鹿茸黃山野朮天生靈芝爲君佐以各種滋補妙品熬膏去渣取其精液爲丸放藥少勝多凡小力大專治男婦不舉精長無子見色即洩未交先洩夢遺滑精耳鳴目花四肢無力面黃肌瘦諸虛百損五勞七傷等症其效如神最奇者能白髮轉黑老還童屢試屢驗百發百中 乙4728

京都天寶齋○人患疝症○從速購試○立能消脹平囊○可爲一劑而止矣○宜愼宜認○毋以自悞

立愈小腸疝氣限三日永遠斷根

本齋秘製小腸疝氣膏藥其效之神速可以推倒天下之疝氣藥也無論陰囊腫大陰核偏墜甚至坐臥不安痛苦難忍速請試之立奏奇功每張一元 將此膏貼於臍眼之處立刻發熱縮小氣痛脹消並至三日包能斷根屢試屢驗百發百中倘若諸藥束手諸藥罔效 二角如內服消疝靈驗匪氣丸雖數十年老症服丸一料可保永遠不發眞乃神藥無雙每匣一元每料六盒五元郵局函購當即回件不悞 分二馬路上西鼎新里石庫門內便是 乙6157

本號日新增號眞不二價

本號開張以來歷數十載自運各式洋貨專做批發門莊貨眞價實早已四遠馳名茲因脩葺房屋業已工竣兹特發門櫃照常交易特向各國名廠定織泰西綢緞異樣花式洋貨布疋一應俱全名目繁多不及細載貨精價廉定價克己以昭久遠而廣招徠特此告白

善除痔瘡

僕少有痔患初時發起甚爲難堪親知亦言此非要症夙嘗聞諸野老云大江以南十八九痔以其地屬濕使然也僕因是亦不介意嗣後結愈大肛門內外拖累難堪非血水迸流即黃膿脹發膿作痛礙坐難行備嘗不便之苦況乃治商覓得脫離苦海而卒無一效若用刀割之法又慮退前受禍時常沈悶計無可施屢聞彭壽堂有內服外搽化痔靈丹妙藥試驗多人乃托友代購並囑他定須到上海英租界河南路三層樓七號洋房廣東彭壽堂字號非與談堂有莫逆之交也實欲將靈妙二字作一實證其人唯諾而去未幾特寄來化痔丸一大匣消痔散一大瓶至啓緘視單即將消痔散先行搽敷晚飯後將化痔丸照吞一服次日覺得血水收斂至晚乃照仿單搽服至明日又覺得痔菌縮如枯萎之狀因連搽服藥盡續購服至十餘日以手摩挲頓覺平復如初私心竊喜逆料其能脫根而特未敢決其後之必不發也於是外搽停止再內服丸一大盒而藥能迄今半年從未一發倚人觀之則根株盡脫矣靈妙二字豈虛語哉 白鶴巷孫沛霖識 乙4623

萬金不換化痔仙丹

崔氏瓣香廬藥室○凡購此藥必須認明瓣香廬牌號在根德里內附近東首有假冒僞藥購者格外留意切切

本主人得家傳秘方虔製萬金不換化痔仙丹專治內痔外痔漏神效超羣遠近久著無煩縷述考痔症之起皆由濕熱下注醉飽行房陰虧熱甚焦勞過度以致筋脈橫解精氣脫泄若成塊或痛或癢者爲痔如膿血淋漓管長數寸或黃水紫血肚脫疼痛者爲漏以上之症無論如何危重速將此丹每日分服三次立能止痛去血且培補元氣永不復發雖數十年不愈之症至多接服一料永遠斷根萬試萬驗不靈包退還洋每瓶一元每料四元○又製二十六種惡痔去管膏如外痔十分危險名醫卻步痛徹心肺速將此膏塗之三日之內連根脫落完好如初天下治痔之藥斷無出其右者此藥一出天下再有不愈之痔我不信也雙料二元單料一元附近假冒僞藥欺人須知藥丸非他物可比必須格外小心認明瓣香廬牌號在根德里內方是的眞若誤服僞藥貽害非淺購者切記由香店轉灣見有二十餘家門口有瓣香廬招牌

上海盆湯弄新橋南首見香店朝西轉灣約二十餘家門面根德里（內）瓣香廬發行所 乙463

愈之 風濕天下一神方

浙紹胡榮德堂馳名神驗追風祛濕天醫酒

此酒專治風濕入絡筋骨疼痛手足痲木半身不遂筋曲絡縮左癱右瘓中風中痰口眼歪斜五勞七傷骨節酸痛濕熱下注腳肢出水寒濕滯阻飲食不消無論男女一切七十二種風氣濕氣無不立服立愈輕症一瓶全愈十念年老症服之一料包好永不再發妙在愈後非但病除且能大補氣血活絡壯筋常服延年有卻病延年之功小瓶半元大瓶一元每料六大瓶收回藥本洋五元○上海總售處四馬路丹桂茶園隔壁言茂源酒棧又老北門內馬街裕德里華英學堂 乙4686

要摺

江西巡撫馮　汝騤奏拿獲　洪江會匪分別懲辦等摺

奏爲拿獲洪江會匪姚仁山等訊明分別懲辦恭摺仰祈　聖鑒事竊查近年來長江一帶多有匪徒勾結黨羽謀爲不軌情事上年臣抵任後獲匪楊洪早等正法并將情輕各犯分別年限監禁業將拿辦緣由奏報在案并飭各屬及警察員弁仍隨時嚴密查拿去後嗣據警察員弁先後拿獲匪首姚仁山等三名并熊洪等十一名又據浮梁縣協同委員甄宜保獲匪江汪庭一名豐城縣獲匪陳鳳鳴一名解委南昌府確審擬辦茲據按察使陳夔麟覆審擬議具詳前來緣姚仁山雷汰和張少卿汪庭分隸南昌及湖南善化湘潭等縣姚仁山即六子先當城守營兵因酗酒被革聽從在逃匪首魯藕香入洪江會圖謀不軌初當巡風老六遞升心腹老大開山放票多張又與戴毛毛江汪庭開山充當新輔老大又與程金彪開青原山爲副山主放票一百餘張宣統元年正月間投入警察局充當暗探仍復通匪放票即被覺獲案雷汰和聽從袁友山入洪江會圖謀不軌充當巡風老大嗣在萍鄉煤礦當車水工頭聽從王春和入會派充紅旗老五勾結礦丁散放飄布八十餘張光緒三十二年襲春臺在瀏陽起事聽從已經正法之蕭克昌派充心腹老大煽惑礦丁幫打接應張少卿曾充營勇聽從傳美求入洪江會圖謀不軌派充巡口老九繼入金華山會派充管事老五又入西梁山會派充當家老三又入江南武備學堂當學生被革後入臥龍山會派充心腹老大又聽從蕭克昌入會派充管堂散賣飄布多張糾邀二三百人入會接應希圖起事汪庭先充營勇聽從何得標入洪江會又聽從周標戴毛毛入江爐山西眞山等會迭次散賣飄布由刑堂提升副山主等語各據供認前情不諱臣伏查光緒十八年通行內開嗣後拿獲會匪如訊係領受飄布輾轉糾夥散放多人或在會中名目較大者一經審實即行就地正法此案該匪姚仁山等聽糾入會謀爲不軌迭受僞職開山放飄輾轉糾人希圖起事且多係營勇或謀充警察或潛入學堂居心叵測均屬罪不容誅臣於提審後飭將姚仁山雷汰和張少卿江汪庭四犯就地正法以昭炯戒其餘楊鳳鳴及熊洪等訊止被誘入會并非頭目衡情不無可原分別情罪輕重酌擬年限監禁以示懲儆至此次地方文武官弁獲匪多名得以消弭後患不無微勞足錄可否仰懇　天恩俯准擇尤保獎以示鼓勵之處出自鴻施逾格所有拿獲洪江會匪訊明分別懲辦緣由會同兩江督臣張人駿合詞恭摺具陳伏乞　皇上聖鑒訓示謹　奏宣統元年七月二十六日奉　硃批准其擇尤酌保數員毋許冒濫欽此

譯件

萬國保護文藝美術版權公約（駐德商務委員 水鈞韶譯述）

西歷一千八百八十六年九月九號瑞士都城倍納公約

第一欵　同盟各國今訂公約保護各國文藝美術之版權

第二欵　同盟國中文藝美術原製作人或承續其權利者在已入約之國無論其所製作已否公布均照各本國現行法律或將來增訂法律與本國人所享受之權利一律享受享受此權利須先完全遵守本國法律所定一切現行規則至其保護年限不得過製作原國法律所定之年限

製作原國者即第一次公布之國如在數國同時公布則保護年限應照此數國中法律所定最短之年限辦理

未公布者則以製作人所屬之本國爲製作原國

第三欵　同盟國之印刷者代未入公會國之文藝美術家印刷其所製作即所印刷之件亦同在本公約保護之列

第四欵　文藝美術之名詞包括已訂未訂書籍或別種寫本院本歌樂有詞無詞之樂譜標本油畫刻像雕刻石印畫報地圖地質地文建築科學之模型圖式稿本凡文藝科學美術可翻刻鈔錄者均在保護之列

第五欵　同盟國之文藝美術家或承續其權利者在已入約之國有允許他人繙譯本人製作之特權自原著在同盟國中公布起以十年爲限

如原著係分卷陸續出版則十年之期應自末卷發行起算

如原著係分期陸續出版及冊報雜誌由文學博學公會或私人公布者其十年之期各依每卷每次每冊出版分算

本欵所指各項權利期限概自原著發行之年十二月底起算

第六欵　繙譯之合例者其保護與保護原著相同如有重譯重印之事仍照本公約第二第三欵保護版權法辦理

惟譯權已歸公有則譯者不得禁止他人重譯

第七欵　同盟國之日報論說期報在已入約之國除著作或印刷者聲明禁止外均準重譯重印期報在卷首有禁止字樣者即作爲聲明其他政治議論演說及日間新聞雜事記載之重錄者不在禁止之列

第八欵　同盟之國有因編輯教科書專科書及各種名人文集欲採錄文藝美術家已成之著作者應聽各本國自定法律及彼此現在或將來互訂條約辦理

第九欵　凡院本歌樂無論已否公布有他人對衆摹演者得適用本公約第二欵保護之列

院本歌樂之著作家或承續其權利者在允許繙譯特權年限之內應一律保護凡未得其允許者不准轉譯摹演未印行之新樂譜或已印而聲明禁止者有他人對衆摹演亦得適用本公約第二欵保護之列

（未完）

小說

奇情小說　美人虹　英教勞斯著　瘦鵑譯意

第三十七章

（七十七）

嘗楷羅之僞作西脫雷史夫人而復回屋克來新婦之日也。若農夫治田。然東作初勤。即有無窮之希望。今則西收可成。其愉快殆難言喻。獨坐室中。窗面南而啓。蔽以淺絳色之簾衣。日光朗照窗間。室中爲紅色所反映。儼若坐萬花深處。花光人面。相射生姿。爐中獸炭乍添。不焚而暖。篆烟細細。玉軟香温。遙視窗外之人。寒生肌膚。相去何啻霄壤。獨某室中約翰安索。方蜷伏於一隅。爐火不温。悄焉獨處。狂疾發時。間作鸕鶿之笑。時爲鵂鶹之舞。迨疾止神清。則又自傷禁錮。恨不學著翅人。破壁而飛。重吸自由空氣。

未幾。楷羅至飧室就飧。時病粧已去。明璫玉珮。華服炫人。呼埒根至同桌而食。自審將爲此屋之主人翁。坦然無所顧忌。獅威所播。屋克來中人亦無敢誰何者。旋謂埒根曰。吾儕之設計行此事也。始於何時歟。埒根曰。卿與安索相識之時。非六月歟。楷羅曰。六月耶。楷羅言時。埒根驟思及六月之初。已與梅黛韻常携手同行於深林中。博山沉水。久結同心。今則馬纓一樹。猶識門前。而慘綠哀紅。竟同杜牧三生。劉郎前度。胭脂螺黛。觸目傷心。一任埒根之瑣瑣諸問。噤瘖不答。久之始應曰。是誠六月中。楷羅曰。六月間也。然君意必不以吾識安索之日爲始。而以君受彈傷之日爲始。埒根此言其妄。楷羅曰。然則君習及受傷之事。胡尙斷斷不忘。一若君自受傷後始變計爲此事者。埒根曰。傷吾之人死且久矣。言之奚爲。

言時餐畢矣。楷羅命撤飧具。更顧謂埒根曰。吾儕來此久矣。光陰虛牝。所事尙無告成之日。寂處此間。幾同幽禁。吾擬於兩日內了吾事矣。埒根曰。卿勿急急。苟婚約不失者。安索羽化已久。今且不得不靜以待之。偵察伴雪之秘密。不然。徒死此老。於我何利者。語畢。相將至於別室。

甫就坐。愛蘭至矣。服華服。披長裙。髮作淡黃色。膩雲半挽。釵光鬢影中間以巨鑽。一如往日裝飾所爲之粧。埒根急起迎之曰。美麗哉。珠玉在側。使楷羅形穢矣。愛蘭笑曰。予乃不君妹是譽。而譽我耶。有是哉。子之慣也。言時伴雪亦入。相與携椅而坐。埒根與楷羅促膝而談。愛蘭與伴雪並肩而語。（未完）

國外新聞

東京大雨 ○十四日東京電云。此間今晨大雨如注。橫濱之西因地低水淹。火車已暫停開駛。

紐約祝典開幕 ○十四日倫敦電云。據紐約電稱。赫特森福爾登祝典。即紀念覓獲赫特森河三百年及福爾登汽船落水百年圓滿之期。已於赫特森河舉行海軍閱兵式。以爲開幕禮。定兩星期散會。其典禮異常整齊。各國政府均派有軍艦代表。英國則派有巡洋艦隊一隊。

英公司謀得高架索利權 ○十四日倫敦電云。英國每日電報載稱。有某英公司擬以英金二千五百萬磅。與德國交換高架索北部鐵路敷設權及礦產森林開採權。所定期限極長。

奧報論德相游奧事 ○十四日倫敦電云。據維也納電稱。奧國半官報拂萊丹勃拉脫謂德國新首相此次游奧。與德奧三十年聯盟政策。因以鞏固。而兩國與意三聯盟國之邦交。實爲彼等歐洲政策堅定之基礎。

地球磁石流動之妨碍 ○十四日栢靈電云。據倫敦栢靈斯脫拉斯堡及芒替維提等各處報稱。地球磁石之流動。現已妨礙全世界之電報事業。克里斯的阿那里亞（腦威京城）及斯托克化姆（丹麥京城）近見北斗光甚爲明耀。

法擬重建新飛船 ○十四日柏監電云。法國飛船失事。令調查原由。實因推進翼折。落傷動汽袋外部之飛船。失事後。德皇向法政府致電弔慰。故法政府擬謝德皇之盛意。巴黎時報開捐重造新船。並爲今此遭禍各員設立紀念碑。以垂久遠。

西摩戰務近聞 ○十五日倫敦電云。米那西班牙陸軍統領馬利那將軍在那杜地方集兵二萬名。進攻摩人要隘齊呂安。惟近有人晉謁西班牙外務部大臣。據謂摩酋李副司已將停戰。西軍之目的達。其最有勢力之部落。現皆願和平息爭云。

平安廣告

本公司火險資本規銀一百萬兩人壽資本五十萬兩聯絡團體維持公益爲宗旨總公司設上海黃浦灘通商銀行樓上兼保布疋市房棧舖店行號貨物家具器件等項火險并保華人壽險南洋各島及沿江海各口岸內地均設分公司倘遇意外賠款異常迅速如蒙 任商賜顧請至本公司 總董朱葆三 經理沈仲禮 司理洪文廷蔡青卿同啓

留學東瀛同仁醫學校臧伯庸君玉照

僕東瀛留學將及三載每恨精神不足難於勉力讀書又無良藥調治偶閱上海寄來報章見中法大藥房黃醫生所製日光鐵丸補虛治損功效極宏按之僕病甚屬相宜當由郵局函購半打服後果覺精神振作大異曩日乃知天下無不治之疾祇患藥難對症遂致奏效無期今黃醫士存心濟世製此良藥誠有益於我黃種同胞非鮮實爲將來强國强種之基礎感佩之餘因特泐筆誌之　臧伯庸稿於日本東京牛込區同仁醫學校

兜安氏 霍亂吐瀉聖藥

夢到 回春

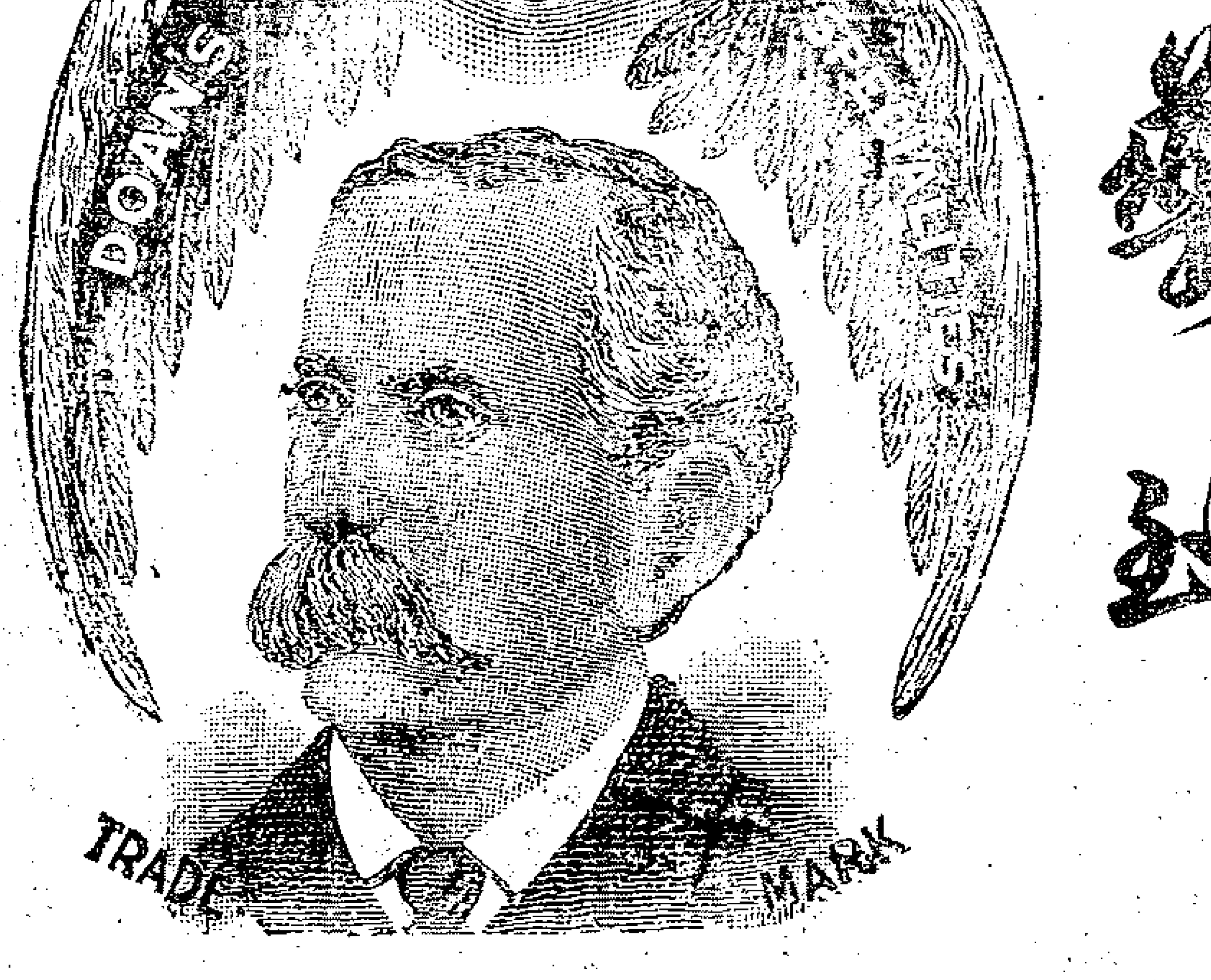

起死回生

霍亂吐瀉一症夏季最盛猝然而起危險非常其初起時不過作嘔繼則上吐下瀉飲食不進六脈沉伏四肢厥冷腹痛抽筋發燒盜汗口渴不止其聲立啞此症萬不可遲緩若延時刻則全體元氣消滅遂致不可救也兜安氏霍亂吐瀉聖藥性味溫和不傷元氣最神最速有中流砥柱之功起死回生之妙雖性命垂危服之立時奏效此藥專治霍亂吐瀉紅白痢疾抽筋絞腸痧肚扭痛冷痳弔腳子午閉口等痧小孩泄瀉猝然急痛食後即吐夏月諸痧凡患以上危險諸症立刻服藥不可間斷連服多次其病若失居家者必須常備一瓶以防不測之患此藥之神驗名海內服此藥而愈者指不勝屈眞百發百中之良劑也此藥名埠大藥房均有出售如無從購買之處郵寄至本公司購買可也每瓶大洋五角

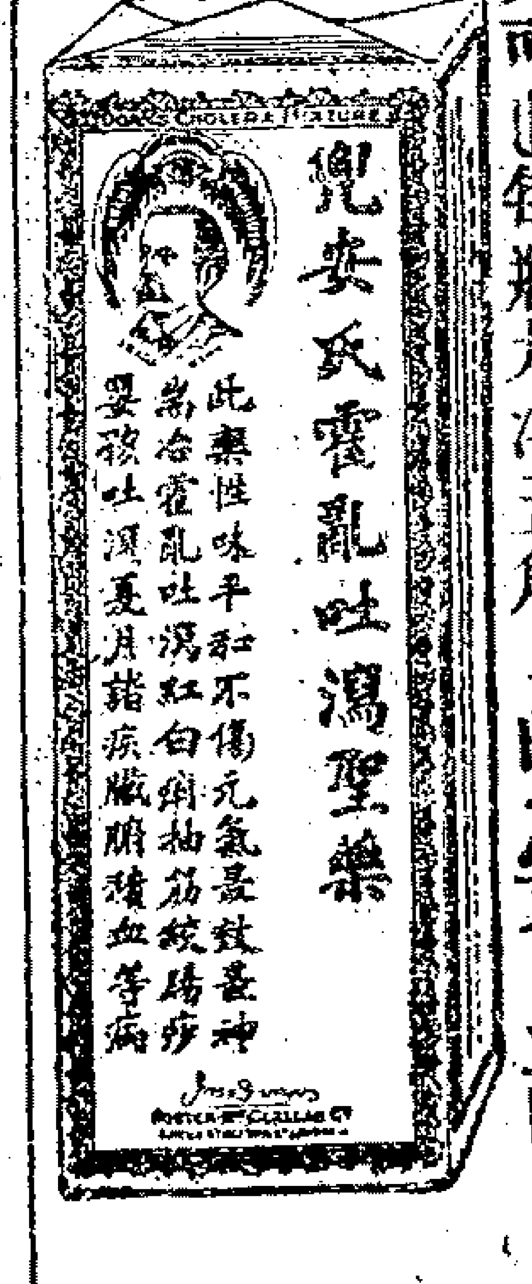

兜安氏西藥公司啓

真正婦科調經種子秘寶

廣東彭壽堂獨秘人參雞血藤調經夢熊丹此丹續嗣最速世無其匹誠婦科却病廣嗣秘寶也幸勿錯過

本堂揀選頭等血藤為婦科之極貴大補品凡婦人多年不育者服之無不一索而得有奪天造化之功[illegible]本堂取真雞血藤人參並各種滋補貴品六十四味製成調經夢熊丹妙在去[illegible]取勝絕非[illegible]燥藥可比功能調補婦人衝任之血平定肝鬱之氣除痰止咳調經強壯[illegible]體滋陰[illegible]當此[illegible]子心切速服三劑不過[illegible]生育之婦服後立孕[illegible]經適痛者服之章能生機既孕服之定[illegible]試屢驗之妙藥非同市上虛言欺人者可比茲特撮其治病最為奇效者列後○一治婦女氣血兩虛月經不調不能成孕○一治氣虛不能攝血經水過多或崩漏不止○一治多年不孕或孕或小產[illegible]經年飲或因有孕或疑閉經○一治人壯血熱月經先期或痛或澀腰腹疼痛○一治肝火太旺多怒心氣常痛○一治白帶白淫經年不止○一治經遲不定血色不常頭暈眼花腰酸肚痛[illegible]胺無力精神疲倦○一治氣鬱不舒心跳多夢盜汗自汗不思飲食以上各症其有萬試萬靈藥到病除之功每料八元半料四元

廣東彭壽堂鐵分上海拋球場南首便是

Z4603

貴天下無比治毒靈藥

[illegible]精氣[illegible]身發[illegible]或毒入筋絡節骨疼痛四肢麻木步履艱難或毒氣上攻透頂咽鼻咽喉鎖閉以及五淋白濁便毒橫痃外痔疳瘡一切[illegible]名醫[illegible]

服丸一瓶無不立愈 即至危險之症

奏奇效可包斷根愈後 可以生育照常永無後患單料每瓶洋一元五角雙料每瓶洋三元外埠郵購立寄不悞

上海英大馬路後 中旺街即寶善街鎮江會館西首

滬上為商賈雲集花柳情場多若休並風流年少難免失足一或不慎致染惡毒輕則淋濁重且潰爛若不早治染毒絕嗣遺害無窮而世上患此症者多以害羞之故不肯告人或購其自然或購藥亂服冀其自愈不知多延一日即毒亦多深一日迨至毒氣內攻一朝潰散始求療治則已不及至有因之而殞命者良可憫也本齋獨得家傳秘方奇驗非常遂選用珍珠琥珀牛黃犀角諸解毒貴品參仿西法提煉成丸名曰**百寶太乙化毒丸**功**力之大效驗之神可稱獨一**無論男女楊梅結毒下疳魚口便毒或滿身紅瘰已經潰爛**亦一瓶雙料一瓶不必多服亦能立**

翁氏杭山廬發行所 粵室

燕窩糖精真假辯

大隆藥房創製燕窩糖精糖汁前有仿冒特蒙會審分府 翁 直刺立案示禁假冒大隆燕窩糖汁糖精牌號名目倘有無知嘗試定即稟究

本藥房以上品官燕以[illegible]去其毛絨以化學[illegible]其精華製成潔白細[illegible]精補髓開胃健脾滋陰益氣平肝潤肺強筋壯骨[illegible]正氣生精[illegible]少宜服功[illegible]中外[illegible]中國大[illegible]許及賞鑑家銘詞讚記不勝枚舉[illegible]官示禁外特再辯明試[illegible]本[illegible]水中下以[illegible]之一[illegible]也如身[illegible]時[illegible]口生香[illegible]五洲試驗[illegible]一妙品[illegible]所能[illegible]市上有[illegible]偽燕窩[illegible]服之雖[illegible]總服與不服同耳爾可比較立分 每大盒四元小盒二元另有參精燕窩糖汁味美力大功同購見效[illegible]價[illegible]

上海寶平街大隆藥房啓

Z4712

欽命二品頂戴賞戴花翎江南分巡蘇松太兵備道蔡

出示諭禁事照得英商禪茂行經售各種洋皂前經該行將所列牌名稟由 英總領事照催 南洋大臣行道出示禁在案茲准 英總領事來函據禪茂行稟稱本行所有蜂窩花紋牌號肥皂在中國流行曾在道署及各關掛號有案近有奸民假冒蜂窩牌號不冒行名與本行甚有妨礙特懇因除分行縣廳一體查禁外合再出示諭禁為此示仰商賈人等一體知悉自示之後毋得將該行蜂窩肥皂牌號冒混漁利致干提究切切特示

光緒三十四年九月念二日示

Z4751

立止婦女白帶最速之法

廣東彭壽堂總製婦科白帶靈丹〇立服立止〇神效異常〇立止經期腹痛丸每盒一元

婦女白帶一症大傷元氣此症因濕熱積滯月經愆期或憂思怒鬱動情則洩塞痰凝聚膀胱受濕以致脾胃不和腹痛腰痠面黃肌瘦頭暈眼花久則百病叢生漸成癆症本堂獨秘立止白帶靈丹不論新久赤白帶下服之即愈屢試屢驗其應如響功能除中宮之濕提下陷之氣化痰解鬱清火調元是以帶下即止腹痛立愈連服七日包能脾胃健旺飲食加增月經調和身體强壯非特止遺止帶之功實有廣嗣延年之妙〇每匣一元〇中匣二元大匣四元〇上海拋球場南首河南路三層樓七號洋房廣東彭壽堂啓始創真正萬應如意油批發入道

3613

一國之盛衰在於民氣而一身之强弱則在於血氣

血氣者夫固强國强種之原料也現今爲鐵血相尚之時代故吾人所急宜研究而不可緩者固莫此血氣若血自來血乃適出現於今日而自來血之方爲各國皇家醫生所許可以行西土已數十年西國人民莫不珍之如寶**如英國倫敦之皮皮台根百餘年之大藥廠**均皆精功製造今本藥房用借助他山之法不惜辛勞特運原料來華發行至今業已銷去**數百萬打**使凡心虧血少因而體弱無力者一經嘗服均得益血壯體之效果凡人最精養血之法故能人人體質强壯無文武之別我華同胞切莫輕視此自來血蓋其中實有**絕大之能力也**

試驗法

世界開明萬事非有確實之證佐則萬不能道其實此自來血專治心虛之血液其功補益全體亦可由試驗而得之如瘦弱之人面色紙白其血之虛也可知服此自來血七日之後察視眼皮之內皮則其色**必能增紅**未服自來血之前用針刺破手上之皮出血少許滴於玻片之上繼續服自來血七日之後仍如前法令出血少許亦滴於玻片之上此兩玻片相對則後玻片之血必紅於前此二者驗體質久虧者必得也如常人未服自來血之前先磅身體有若干重服七日之後再磅之必能**加重半磅**或未服之前先將十五磅之物用力提舉健力若何待服七日之後則向者覺重今則不覺其重矣此二證可知服自來血至**七日即有功效**既能加全身之重量又能加增全身之健力如心虧血虛之人步履又之時每覺心跳自服自來血半月之後向者走半里即覺心跳者今則**走一里而亦不覺心跳矣**又有**最明之確證**如房勞過度之人腎水耗虧元精必薄且冷服自來血七日之後調其**精水必濃而溫**因精乃血所釀而成血少斯腎虧**故補血即所以補腎**以上均可顯明其功效者也**更有可試驗者乳母之水**或不足或欠晨長他自來血七日之後則其**乳水必能增濃三倍**如婦女**經水**或淡或冷或早或遲滴漏不息連服一月則淡者變紅且無冷痛遲早滴漏不息之患能常服**則每月調勻**必無愆期均證明服**自來血能多血液**之最易試驗法也

一小兒乳水不足先天虧弱者多病或至四五歲尚未能行走此即氣血不足之明證宜其母即服之而或凡五歲至九歲小兒可於每飯後服自來血一小羹匙每日三次開水沖服自能身壯骨健百病不侵幼時血足到老無恙

一婦女經水不調或經痛經冷服之非但調經且能種子母既健所生之子自必强健

一婦女向缺運動血氣不和終日悶坐憂傷抑鬱致肝火上升腰酸腳痛四肢浮腫麻木無力者每飯後可服一大羹開水沖服日服三次七日之後血分日見充足肝火不升胸膈暢快無鬱悶煩惱之苦而腰酸腳痛浮腫麻木諸患亦即消除

一男人壯年特凌天失調或先天不足或勞心過度最易消耗血液以致面黃肌瘦或勞過度精神困倦四肢疲軟無力頭暈眼花腳氣水腫腎虧精薄肝旺胃弱腦空耳鳴夜夢不安遺洩等患者連服半月則面色必漸紅潤以前消耗之血液漸能補足則諸患悉除自然身壯而力健矣每飯後服一大羹日服三次開水沖服

一文人刻苦用功思慮過度以致心血耗盡面色如紙骨瘦如柴或咳金吐紅精神衰耗者可每飯後服一大羹日服三次開水沖服七日後漸能心力壯健血氣充盈如能常服身體肥胖獲益匪淺

一老年人血氣衰耗精神困頓肌色枯燥胃弱脾弱者如上法服之自能開胃健脾潤肌健骨精神日見强旺常服能烏鬚黑髮動步輕健有返老還童之妙

小瓶一元二角　大瓶二元　每打十二元　二十元

託局函購原班回件

各埠分發行所　**南昌**五洲大藥房　**江西**吉安五洲大藥房　**北京**回春大藥房　華英大藥房　**天津**回春大藥房　老德記藥房　**奉天**錦州同益化劃堂大藥房　分報館普太和藥房　**山東**五洲大藥房　**四川成都**中法大藥房　**漢口**中法大藥房　中英大藥房　**及各大藥房**　**南京**五洲大藥房　中西大藥房　**蕪湖**五洲大藥房　**安慶**五洲大藥房　**鎮江**五洲大藥房　**杭州**中法大藥房　中英大藥房　**分經理處**　**百歲坊巷**清和坊仁濟堂　詹公五筆墨莊　**寧波**中西大藥房　**福州**中日大藥房　**溫州**平湯萃新書藥局　**武昌**日華藥房　**常德**五洲　**雲南**省城崇正書局　**沙市**中英大藥房　**廣東**雙門底中法大藥房　**香港**永樂街中法大藥房　**新嘉坡**豆腐街中法大藥房　**比**

能新街中法大藥房

總發行所上海四馬路老巡捕房對門青花石三層大洋房五洲大藥房

1920

上洋新開金谷香紹酒棧擇八月初十日開張

酒爲人身通運氣血之要品如製造不佳飲者非但無益而反有損本主人喜飲美酒因有鑒於此故不惜重資往越實地選空闊之地設廠改良督造已非一載故而釀成玉液味厚清香世無其匹本棧專造進呈官禮花雕京莊紹酒藥酒道地老酒並照紹批發并自運牛莊高粱及各種花露藥燒一應俱全設在英大馬路西五龍日升樓對門三開間門面並設洋式樓座招待無不週到小號非敢自誇乞諸界中一試便知始信言之不謬也承蒙仕商學界賜顧者請認明本號招牌庶不致悞

4764

裕商

三陽楊酒館

擴充廣告

本樓自春間創設以來廣位之雅緻器具之華麗應酬之週到烹飪之精良早蒙紳商學界同聲許可雖得膾炙人口而地僅三弓坐頭未免狹隘有失主顧之雅意美中不足抱憾殊深茲特擴充房舍更求清潔裝修特別改良電燈耀如晝電話瞬息千里伺候週至一喚呼靈提且另聘超等名廚悉心研究非徒事夫適口俾有益於衛生中西各式無不羅本主人意在精益求精故不惜重資以副 貴客之雅望也仍在四馬路石路口開張　本主人謹識

4852

湖北簽捐票大彩電報

八月十三日開第十一會五大彩電報〇頭彩第一萬四千八百念七號〇二彩第四萬零一百念二號又第四萬六千八百六十三號〇三彩第一萬九千五百念四號又五萬八千六百四十六號〇四彩第二萬七千八百八十四號又二萬六千六百五十一號又九千念一號〇五彩第四萬四千二百五十二號又四萬五千八百四十一號又五萬零六百八十七號

廣仁濟第一戒烟藥

一瓶斷癮 百發百中

萬弗及也然[illegible]人不[illegible]者[illegible]金丹玉液服之是毫無效明是福矣[illegible]不[illegible]不燥絕無嗎啡擔保戒後無病有一兩癮者每瓶服四日每日服一次三五錢癮者每瓶服五日服完一瓶雖[illegible]至三四十年無不[illegible]斷[illegible]倘有癮而不欲遽行戒斷者於辦事之先服此藥一次則終日精神百倍能二十四點鐘內不發癮暇時又可吸烟倘服此藥至四五次則一兩癮可減至一[illegible]之不戒自除百發百中萬[illegible]諸君不信嘗而服試如無神效原銀送還諸君賜顧請[illegible]明住址購取[illegible]不受欺大瓶四元小瓶二元不折不扣藥到無多遲恐不周如巨紳富商[illegible]可上門包戒謝金面議倘不斷癮及生別病不取謝金大帮北發格外克己[illegible]此[illegible]本藥房戒烟藥兼有十大特色〇一治胃口不開〇二治心神不寧〇三治夜夢遺精〇四[illegible]終日困倦〇五[illegible]淚〇六治嘔吐不止〇七治目眩眼花〇八治久年淋濁〇九治身體虛弱〇十治一切痼疾

等症種種病狀不可縷述甚者私據嗎啡漁利害人故市上戒烟丸藥極多試問戒斷者幾人戒後不生病者又幾人本主人憫焉是以力發宏願盟誓救人不惜工本將祖傳秘方配製貴重藥料贈送親友戒斷無病者不可數計眞有奪天地造化之秘起死回生之功故名曰世界第一眞普天下戒烟各藥所萬

上海總發行在四馬路中老巡捕房西第五百七十九號門牌開張 志在揚名暫收八折十天

乙4858

維揚曹素月女士函

逕啟者素月早年失怙依母爲活家無擔石窘迫萬分今春起母忽患痰喘症無力延醫幸由鄰居老太太以服剩之艾羅西醫療肺藥半瓶見賜竟獲稍痊不料入秋以來痰又大發臥床不起素月手足無措仍向張老太太乞藥奈已告罄詢其藥價云須每小瓶一元二角五分大瓶二元素月母女藉十指度日衣食尚虞不給安得餘資購藥有人言及貴均益社主人心存濟世社中向售此藥可否求懇主人格外垂鑒苦衷賜藥一二瓶以救老母餘生則此後老母有生之日皆爲戴德之年無任感激迫切之至此頌均益社諸善長善安　維揚女子曹素月百叩　如蒙俯允回函望寄揚州仙女廟西變金粹之家母舅轉交乞

本社按此函於本月初十日由郵局寄申楷法端好情詞眞摯恐非小家女子所能出此惟函尾有回信寄其母舅金君云云意者函爲金君代作或未可知伏念女士一片孝心當由同人商准謹饋艾羅療肺藥二瓶不收藥資第本社之設爲貧苦同胞之資貿易起見向無給藥之舉此事實創格下不爲例特將原函登報以後務祈海內男女諸同胞鑒諒勿再發函索藥爲禱　均益社同人附識

乙4791

廣東彭壽堂始創最靈驗

眞珠琥珀白濁丸　三日全愈

此丸乃本堂獨秘奇方合天下各白濁藥之功效專速無論新久五淋紅白二濁痛而且癢及溺短等證一服此丸小便立刻通暢去膿濟濁定痛至三日可以全愈眞有萬試萬驗又速又妥之妙眞仙丹也每瓶雙料二元單料一元減半如下疳湯頭濁痛不可忍另搽珠黃下疳散即愈每瓶上下一切瘡毒元每瓶一元雙料二元號在上海北京路首河南路三層樓七號洋房廣東彭壽堂內照上海縣告示爲記切勿誤購

乙4682

星相士 管子城

清談國朝相法天星西法批命敬占六壬大課辨正合婚選吉[illegible]遷寓三馬路石路口群賢旅館隔壁洋房掛號房啟

大隆藥房精製白濁聖藥

三日永遠斷根　立止五淋白濁

此丸爲本房獨秘其速效之神可以推到天下之白濁藥無論五淋紅白二濁痛而且癢一服即止頃刻上痛清濁消腫利便眞有藥到病除之妙雖尿管已成血砂等證閉淋濁依法服之無不小便暢通濁去清來治愈者不下數千人咸推爲淋濁中最爲奇驗之藥且性味和平與市上諸品者不同故愈後氣體反強保不再發足見斯藥之伐妙哉無窮每瓶一元小瓶五角雙料加倍取效更速　上海四馬路望平街口大隆藥房啟

乙4790

廣東仙壽窩

靈驗如神

心胃氣痛散

氣痛有九種氣血熱飲寒虛食出疰是也凡痛必上犯心胃故俗言心胃氣痛本窩此散得自秘傳用蕭楠珍珠等珍品爲之按照方單隨症施治立刻見效

每瓶洋六角〇大瓶一元〇〇售小瓶氣丸每瓶三角〇〇止牙痛散每瓶一角〇鋪在上洋英二馬路寶錦里與讓街口請認鐵拐李爲記

4786

患白濁者速試

僕奉身不謹患淋濁之症久矣每遇房事或飲酒過多則其病必發發則流濁不止痛苦異常如是者已六年於茲矣今承友人指示購得上海望平街大隆藥房立止白濁丸服之數日其患苦大減今已痊愈年來從未復發且不但斷根二字特再登報以告同病

金陵汪[illegible]敬啟

眼鏡 新牌

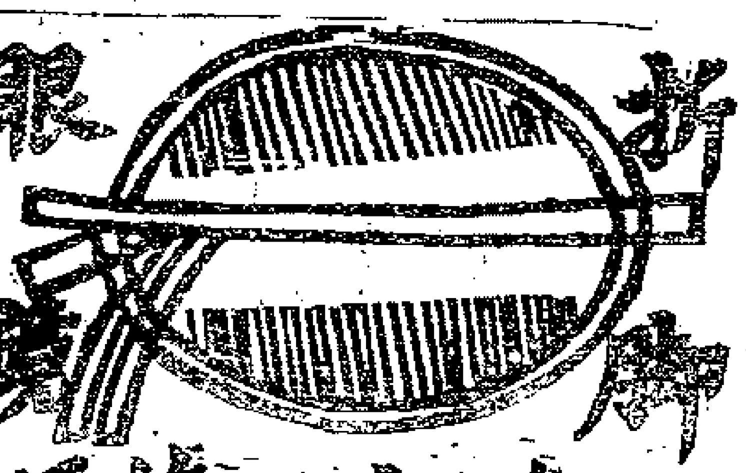

異樣玲巧簡便

本號自造選寶洋金鑲銀首飾各樣花色無論眼鏡比衆不同格致鏡一切黑白藍片格均備近光老光等鏡片格外道翡翠均備大小石洋鑲金戒每只八元半金挖耳金耳每支三元翠彈黃金耳圈每對十元起馬蹄一不二童叟無欺如嶺賜顧請認上海二馬路跑馬廳路全昌[illegible]一七〇四

乙4560

老太古告白

倫敦畜格西火險公司　柯里仁火險公司

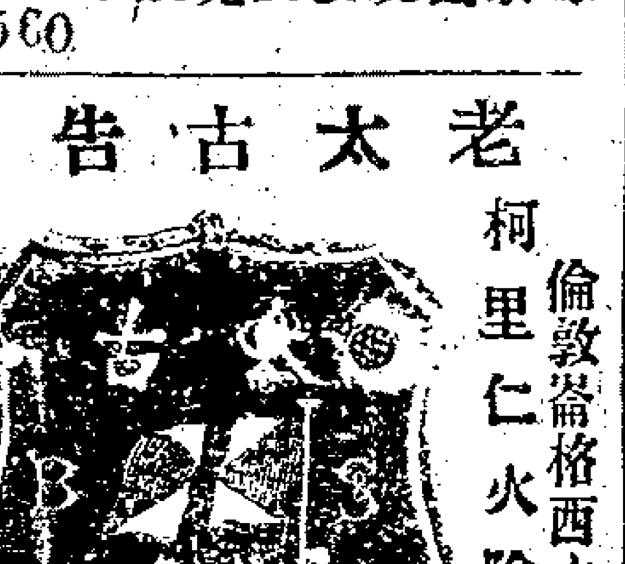

叭喇定火險公司　[illegible]火險公司

家定火險公司

啓者本行經理以上五保險公司事務現可代客保房屋棧房及各客衣服生財貨物等保費格外公道本行更設經理處在寧波鎭江蕪湖九江漢口宜昌沙市杭州蘇州天津牛莊烟台等處　貴客欲保者請臨本處可也　[illegible]此佈聞

乙[illegible]

告白

僕前偶永安號之股業已頂受永安昌記凡有以前定貨事宜往來賬款均由新東接管概與前股人無涉特此聲明　[illegible]謹白

896

廣東仙頤堂

八寶痔瘡藥油

痔症名目甚多原因風濕燥熱而成坐臥不安甚則膿血交流肛腸脫裂痛難堪此油神妙非常搽一切新老外痔將此油調搽立能止痛除根永無再患每瓶六角另調珠黃化痔丹常服內痔者服藥六角外茶取效更速　上海北首盆湯衖絲業會館

乙4723

'VANA' TONIC WINE

TRADE MARK

發納

發納補藥酒

病有百虛藥無一補此非言藥之無補實補之多不適當耳今本藥行採集滋養補益八身各料用格致工夫煉成藥酒名曰發納此藥一出全球歡迎函電交馳均相爭購蓋其功效神速故人皆信服之凡陰損虧耗五勞七傷男子精弱女子血虛營衛不足病後元氣頭量精神不充年力衰頹痰多氣促小兒元氣虧損尤大有功效又此酒服之定下疑及風邪自然化痰其餘一切傳染者症蓋氣血不足客邪難侵功如強腦補腎壯筋健骨蓋遠謂予不信請嘗試之

英京上海[illegible]

中國各埠大藥房均有出售

BURROUGHS WELLCOME & Co.

44, Szechuen Road,

SHANGHAI.

甲23

牛肉汁上市

本藥房向外洋定購之地球老牌牛肉汁刻已到埠此汁爲補藥中無上上品蓋人身血肉之軀以血肉補之實勝樹皮草根萬萬之故況此地球牌牛肉汁係著名廠家所製貨品更極頂眞服之功力尤大每瓶售洋一元五角另有黃牌百補牛肉汁每瓶售洋一元二角欲購者請移玉爲禱　上海三馬路中法大藥房廣告

乙4900

(又新到杏仁霜千餘打)

外國杏仁露

此露最便中西即是杏仁茶香甜美味能化痰止咳老少最宜常服衛生佳品露霜功司精每二罐二角每瓶二角原打批發上等蝦子醬油香腸每斤六角　竹生居上海五馬路寶善街

乙[illegible]

清涼神藥安神丸

此藥功効之神速。氣味之馨香。服法之容易。携藏之簡便。莫不並臻佳妙。世人常備。可免不虞之災。善士購施。應積無量之德

定價〇二角四分〇一角二分〇六分

效能

心氣不快。四肢困憊。頭痛腦炎。暈車眩暈。肝胃腹痛。惡心嘔吐。食物不化。中暑中寒。少腹疝瘕。水土不服。酒醉山瘴。小兒五疳。驚風急癇。觸臟痰咳。齒牙腫痛。一切蟲蛇之害。病後衰弱等症。

Z4615

發售處　上海河南路老巡捕房北　東亞公司書藥局

百里得未司醫生之止痛藥能治霍亂肚痛吐瀉筋攣症紅白痢及關於臟腑諸症皆極靈驗各藥房發售

得未司洋行升啓　弟因敝內患胃痛有年屢購市上之藥皆無見効昨幸友人來舍述及貴行之止痛藥水靈効異常當往藥房購辦二三瓶照仿試服痛果立消驗効如神眞地球上之聖藥耳特此申函鳴謝

大德並頌大安

蕪湖馬路二街聚成隆染坊敬上

3.4

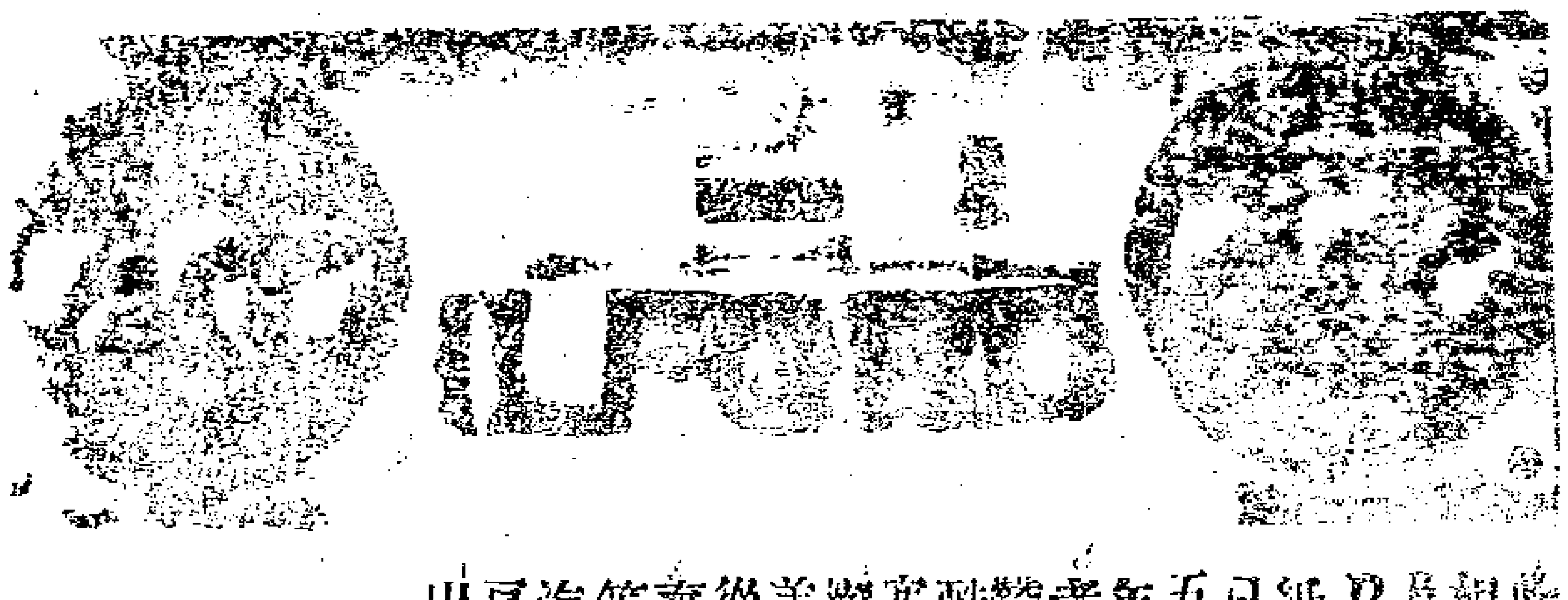

出售 此適照相千片及[illegible]照紙中相已銷行五十餘年用過者無不贊美即[illegible]…萬藥上海各藥屋均有出售

4638

MARTELL'S BRANDY

衛生名酒

馬台爾所製之勃蘭地酒最合衛生若於飯前飯後常飲許少可免霍亂痢疾寒熱各症諸君如飲勃蘭地酒惟馬台爾酒最爲合宜今由上海南京路第十七號維納洋行充當東方專理 賜顧諸君請向商辦可也

電話一千六百八十七號

612

欲用煤力否

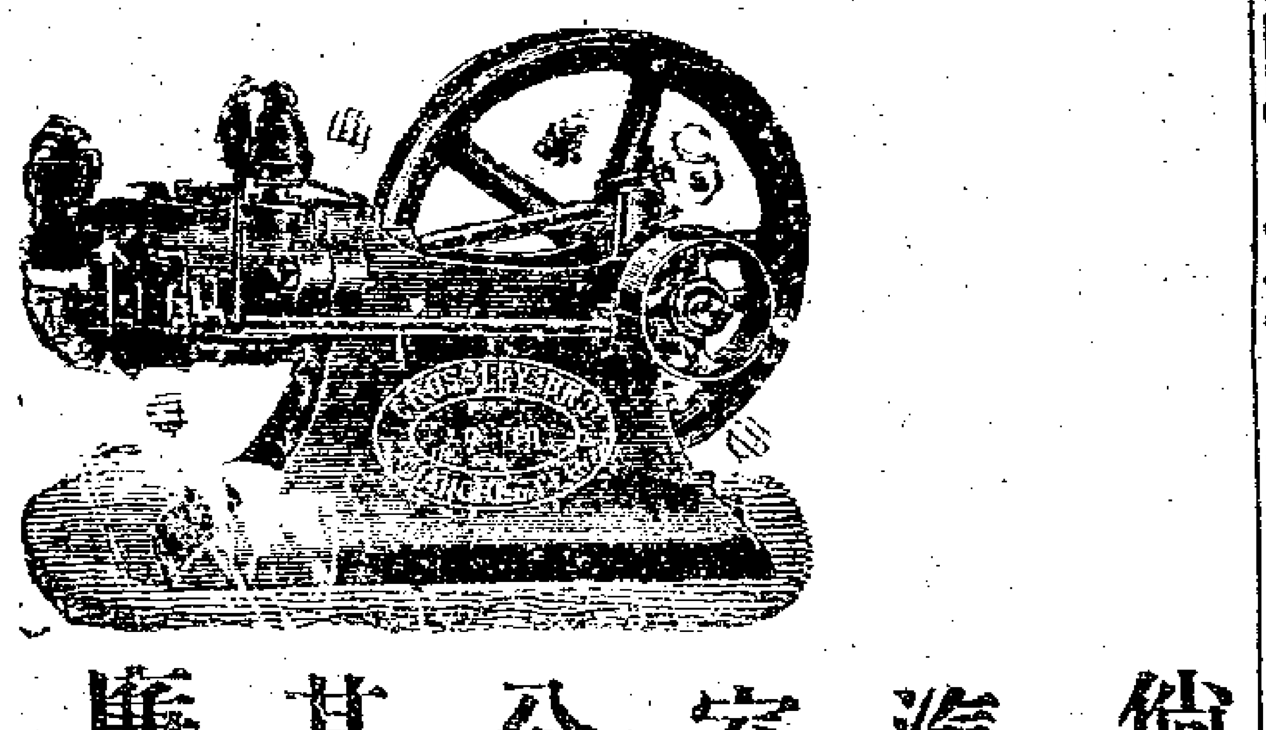

倘欲用煤汽引擎可室自來水公司租用其租價極廉較用電氣祇有一半之價

569

（機器出售）

啓者現有煤礦起重機器及自來火引擎五彩石印淺器打樣落石軋墨等機引擎鍋爐及榨油[illegible]器一切俱全如欲購者請至小號面議天后宮西首柏記號具

Z4801

新旗昌洋行告白

本行機器間在上海英租界圓明園路八號

本行經理各種機器如發電機原動機開閉機水汽引擎水汽輪水具凝氣機抽桶煤氣引擎發煤氣機鍋鑪電燈線裝具燈上所用之變流器并承裝各種電燈器完全具及曳物機其餘各機器房火車及各種車輛需用之具礦中應用各式機器暨航海用之原動機溫冷自來水之機器汽車等等不及詳載欲知詳細請 駕臨詢問或函詢均可自當詳細奉答電話三千四百八十七號

SHEAN TOMES & CO.

575

愛富有限烟公司廣告

嗜烟諸君如以難得佳烟爲憾則請求之本公司凡小呂宋海瓦拿荷蘭墨西哥巴西著名雪茄無不悉備其餘各種烟草紙烟烟具等物亦無不齊全各貨均選佳品取價從廉以廣招徠賜顧者請至南京路一號滙中旅館下層本公司選辦可也

甲431

大兆有限公司告白

本公司係在香港註冊開設上海二馬路第八號專辦五金雜貨機器軍械鐵路汽車各式客車貨車床木鋼軌橋樑暨電氣各項等件如電燈機電線電車電車軌道電氣升梯一切電氣內所用各件更爲精良倘蒙惠顧開單沽價無不克已請 駕臨本帳房面請可也

甲580

聲明生財召盤

茲有東棋盤街第六百另七號桑記興號積欠本行房租[illegible]業已暫將生財作抵如有八受主議生財者或租或盤請向敝行面議可也此佈

德和洋行啓

Z1992

五洲大藥房新到香水精廉價發售

本藥房新由外洋運到各種香水精如玫瑰珠蘭等品名目甚多不及備載顏青芬馥異常一着衣服手巾保可涉旬不散茲特廉價出售每瓶只取大洋一元六角此情每瓶另有木盒不虞破碎外埠函購較爲妥當耑此廣告惟希 鑒之

Z4783

金鋼鑽針 留聲機器之特色

全球各國本廠製造中國全省獨家發行兩面有音唱佳月片既廉機器堅固耐久用無其匹小叫大新片爲本行獨得之秘請名角妙音實四海無雙之作日長炎炎酷暑薰人曷不購之以資消遣用後轉贈親友亦一舉而數善備焉來貨無多幸勿覿面遇之交臂失之也此白

上海四馬路中和里對門 柏德洋行留聲機器發行所啓 德律風二千八百六十二

上海德商吉興織襪公司廣告

無論男女强弱老幼居家作此不費力之活計 每日可獲利一二元 本公司發給材料收買成活立賬付給工價此種活計可不學而即能也其遠處者亦無妨礙因作成活計可寄郵政局寄來如欲詳知此事請到本公司而議不拘何人可至公司閱看帳目許多購主已賺工洋每日二元羅賓布聞 法大馬路西同盛米店對門便是

秘製 星醫寫兒 華譯鰵魚肝油精丸

[illegible]

(Chinois-Shanghai)

全地球上第一等好貨

分設棋盤街中平和里口

本公司資本五十萬金開設上海二十餘年專辦英美德法各國頭等洋琴風琴軍界學界需用之全隊軍樂器具久蒙各省大憲嘉許訂購者接踵而至○經理英美特別超等新式唱戲機器戲片凡京調梆子大鼓髯調崑腔小曲西樂洋操等曲精益求精無美不備與家之貨奪大有天淵之別聲音比戲檯上別更可包永遠不壞賜顧者請認明本公司牌號方是眞貨英大馬路東首第三號洋房內進發行所

謀得利總公司謹白

上海龍華製革廠

中國製革向無名廠往昔多購自外洋實爲漏巵本廠不惜資本於去年在曹家渡建造廠屋四百餘方購置英國名廠最新製革機器延請英國頭等工師精選上等牛羊生皮化製各種皮料如馬鞍皮英牛皮擺樸皮鞋面皮鞋底皮湊論皮各色羊皮每月能製就十餘萬磅所出之貨與泰西無異兼造水陸各軍應用背包藥袋馬鞍操靴操鞋學堂所用皮盒皮鞋以及各廠所用大小皮帶自一寸至二十寸一概俱全其餘不及備載均以機器製就質地堅固色澤光潔開辦以來業蒙○中西官商軍學各界諸公賜顧購定服從廠以來蒙積挽利權而塞漏巵除漢口已設分銷處外恐各大埠尚未周知用特廣告如蒙躉零批發或代行分銷請移玉至英大馬路浙江路西首三百十號批發所面訂各埠函購無不竭誠以副雅意

此藥係補身之良藥專治血虧虛弱各症小兒百病兼治痨瘵陽痿心怯健忘心經昏暗食不消化頭痛淋濁白濁等症服之無不功效神速南洋各埠久已馳名今歸本行經理又自設名廠專做各色洋漆貨品與衆不同價亦公道並理各廠布疋呢絨各種雜貨磁料各件衛生食物五金等均全現售定期均可如蒙賜顧自當格外公道仁記路二號三層樓文達羅洋行謹啟

新到燉鷄之汁 燉牛肉汁罐頭

本藥房新到中外洋運到各種燉牛肉汁之罐頭此罐兼燉鷄汁能使化肉存液非常利便實爲居家不可不備之物惟所到無多購者從速中法大藥房告白

青州水門汀

青州水門汀有限公司所出之水門汀爲東方最上之品素爲香港政府所信用用以製造陰溝管避火磚避火泥及瓦片等物堅美無匹近者新牌疊出每易魚目混珠貴客賜顧幸新認明牌號向圓明園路八號新旗昌洋行議價購辦欲知用法詳情者本行亦可奉告

新旗昌洋行謹啓